



|  |       |   |   |                    |     |     |      |                  |        |
|--|-------|---|---|--------------------|-----|-----|------|------------------|--------|
|  | 作成年月日 |  田中 亜有<br>島根県出雲市上塩治町2453-3番地 | TEL 0853 (23) 4479                                | 承認・                | 担当・ | 製図・ | 工事名称 | HIROアリーナ事務所棟新築工事 | 図面No.・ |
|  | 訂正年月日 |   | 一級建築士登録 第 340465号<br>一級建築士事務所登録 島根県知事登録第(4)10395号 | FAX 0853 (23) 3604 |     |     |      |                  |        |





|  |       |   |   |                    |     |     |      |                  |        |
|--|-------|---|---|--------------------|-----|-----|------|------------------|--------|
|  | 作成年月日 |  田中 亜有<br>島根県出雲市上塩治町2453-3番地 | TEL 0853 (23) 4479                                | 承認・                | 担当・ | 製図・ | 工事名称 | HIROアリーナ事務所棟新築工事 | 図面No.・ |
|  | 訂正年月日 |   | 一級建築士登録 第 340465号<br>一級建築士事務所登録 島根県知事登録第(4)10395号 | FAX 0853 (23) 3604 |     |     |      |                  |        |

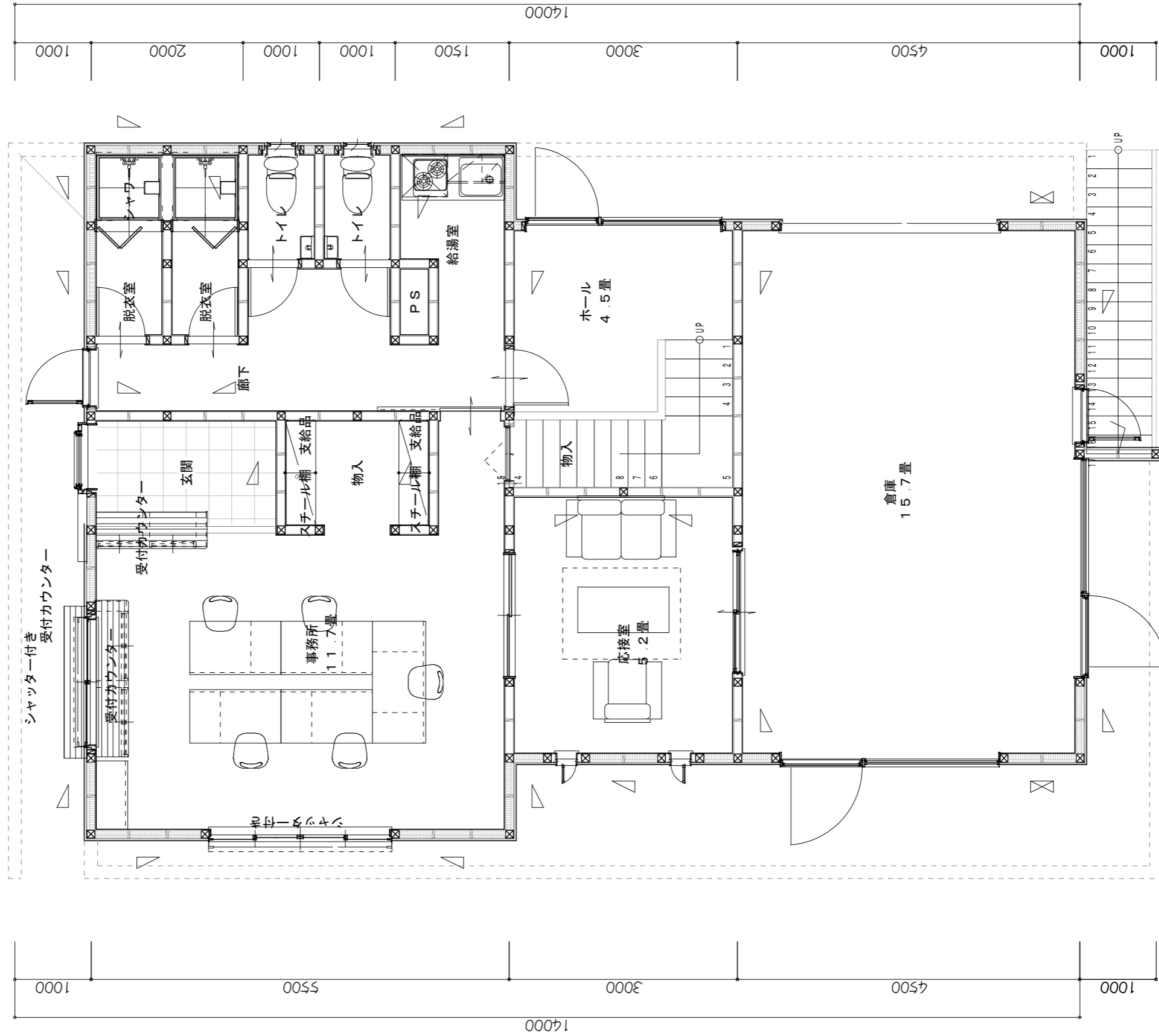
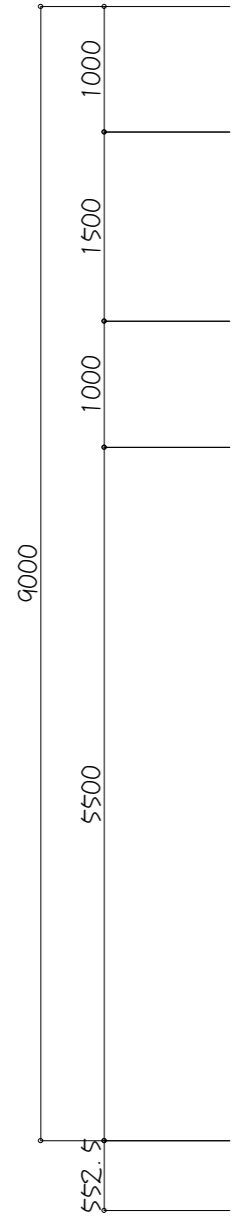
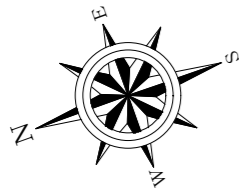

平面詳細図 1階

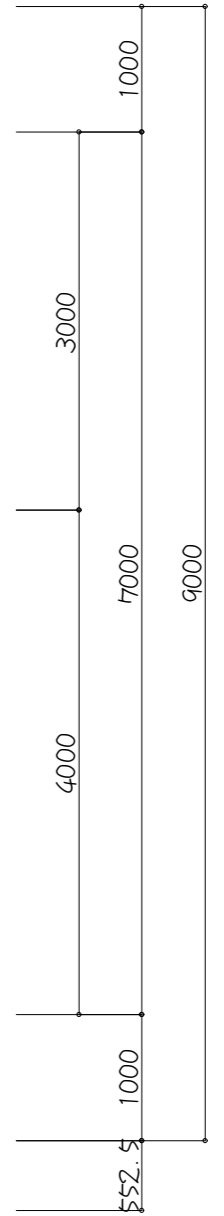

| 面積表   |         |        |
|-------|---------|--------|
| 1階床面積 | 102.00㎡ | 30.85坪 |
| 2階床面積 | 39.75㎡  | 12.02坪 |
| 延べ床面積 | 141.75㎡ | 42.87坪 |

|       |   |     |     |     |                          |        |
|-------|---|-----|-----|-----|--------------------------|--------|
| 作成年月日 | 田中 亜有<br>TEL 0853 (23) 4479<br>FAX 0853 (23) 3604   | 承認・ | 担当・ | 製図・ | 工事名称<br>HIROアリーナ事務所棟新築工事 | 図面No.・ |
| 訂正年月日 | 一級建築士登録 第 340465号<br>一級建築士事務所登録 島根県知事登録第 (4) 10395号 |     |     |     | 図面名称<br>縮尺               |        |

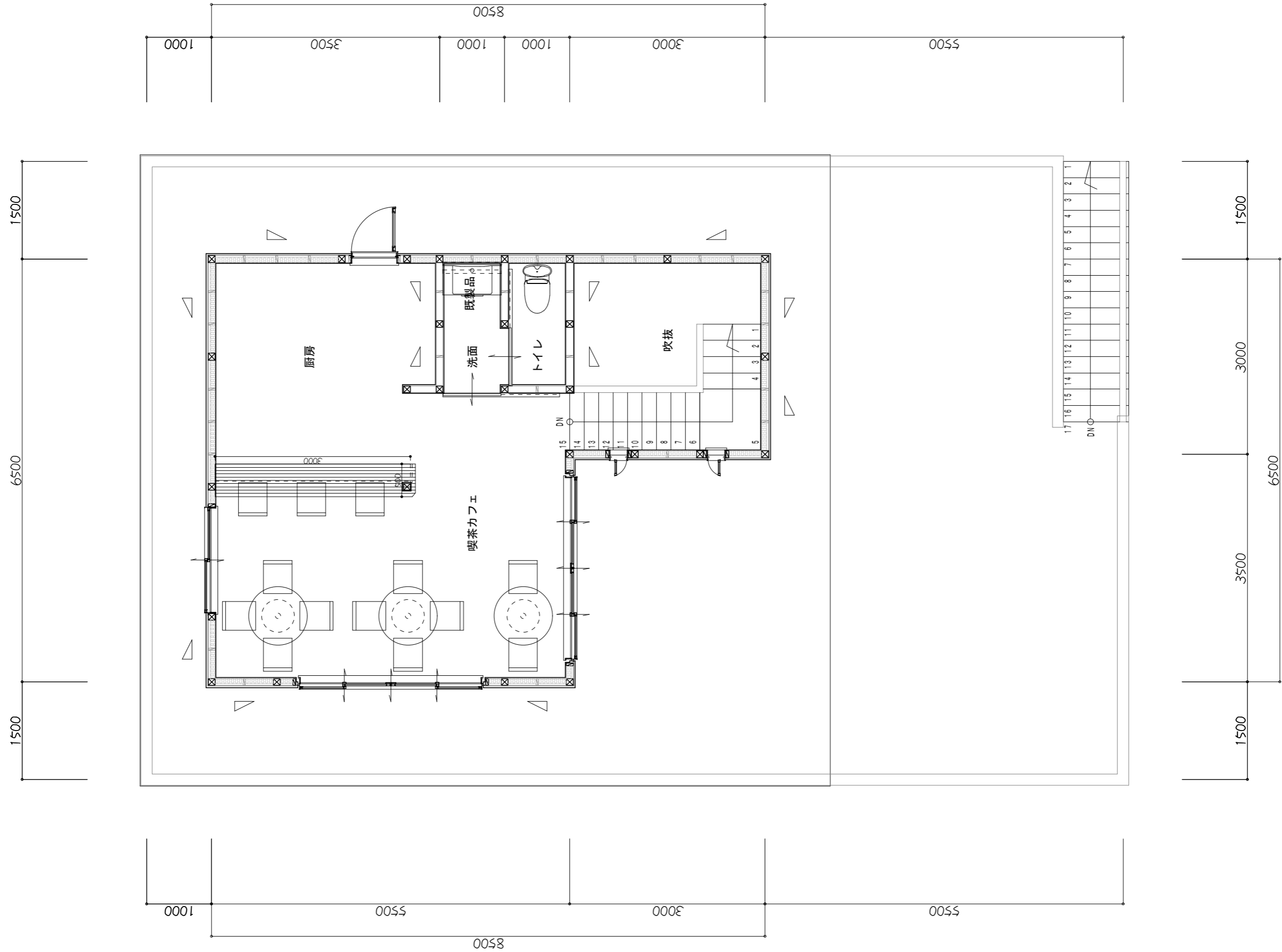

平面詳細図 2階

|  |       |  |   |                    |     |     |      |                  |        |
|--|-------|--|---|--------------------|-----|-----|------|------------------|--------|
|  | 作成年月日 |  <b>田中 亜有</b><br>島根県出雲市上塩冶町2453-3番地 | TEL 0853 (23) 4479                                  | 承認・                | 担当・ | 製図・ | 工事名称 | HIROアリーナ事務所棟新築工事 | 図面No.・ |
|  | 訂正年月日 |  | 一級建築士登録 第 340465号<br>一級建築士事務所登録 島根県知事登録第 (4) 10395号 | FAX 0853 (23) 3604 |     |     |      |                  |        |

| 求積表   |    |         |              |                   |
|-------|----|---------|--------------|-------------------|
| 項目    | 記号 | L x (m) | × Ly (m)     | = 面積 (㎡)          |
| 1階    | ①  | 9.0000  | × 5.5000     | = 49.500000       |
|       | ②  | 7.0000  | × 7.5000     | = 52.500000       |
|       | 小計 |         |              | 102.000000        |
| 1階床面積 |    |         |              | 102.00 (30.85坪)   |
| 2階    | ③  | 6.5000  | × 5.5000     | = 35.750000       |
|       | ④  | 1.0000  | × 3.0000     | = 3.000000        |
|       | ⑤  | 1.0000  | × 1.0000     | = 1.000000        |
|       | 小計 |         |              | 39.750000         |
| 2階床面積 |    |         |              | 39.75 (12.02坪)    |
| 延べ床面積 |    |         | 102.00+39.75 | = 141.75 (42.87坪) |
|       | 小計 |         | ①+②          | = 102.000000      |
| 建築面積  |    |         |              | 102.00 (30.85坪)   |
|       | 小計 |         | ①+②+③+④+⑤    | = 141.750000      |
| 施工面積  |    |         |              | 141.75 (42.87坪)   |

| 面積表   |         |        |
|-------|---------|--------|
| 1階床面積 | 102.00㎡ | 30.85坪 |
| 2階床面積 | 39.75㎡  | 12.02坪 |
| 延べ床面積 | 141.75㎡ | 42.87坪 |

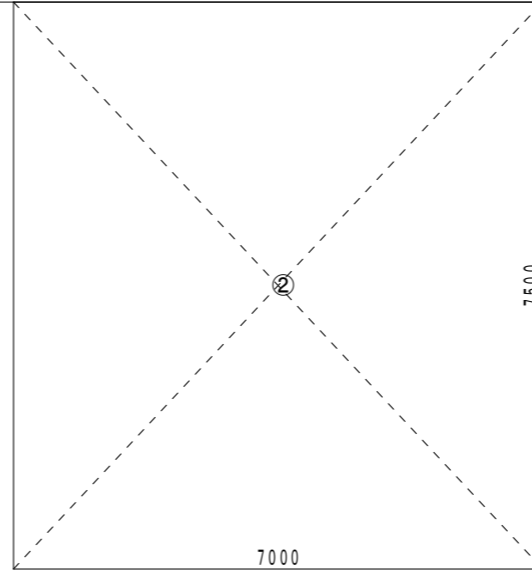
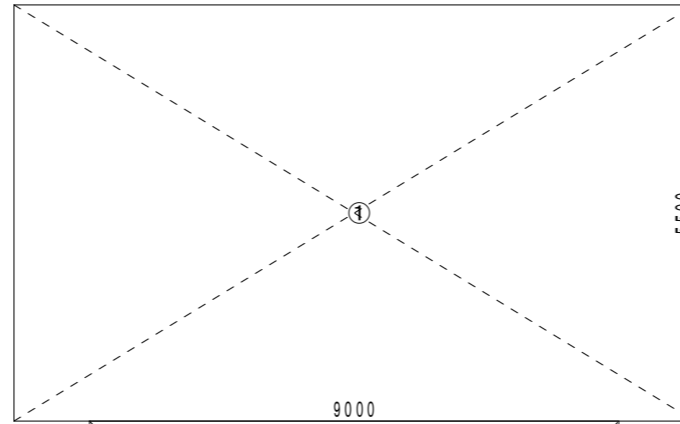

1階求積図 S = 1/100

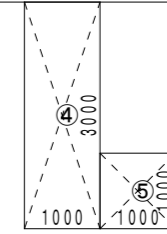
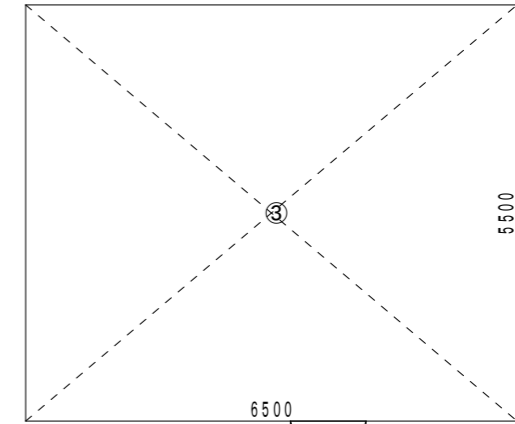

2階求積図 S = 1/100

|       |                              |                  |     |     |     |      |                  |        |
|-------|------------------------------|------------------|-----|-----|-----|------|------------------|--------|
| 作成年月日 | 田中 亜有                        | TEL 0853(23)4479 | 承認・ | 担当・ | 製図・ | 工事名称 | HIROアリーナ事務所棟新築工事 | 図面No.・ |
| 訂正年月日 | 島根県出雲市上塩冶町2453-3番地           | FAX 0853(23)3604 |     |     |     | 図面名称 |                  |        |
|       | 一級建築士登録 第 340465号            |                  |     |     |     |      |                  |        |
|       | 一級建築士事務所登録 島根県知事登録第(4)10395号 |                  |     |     |     |      |                  |        |

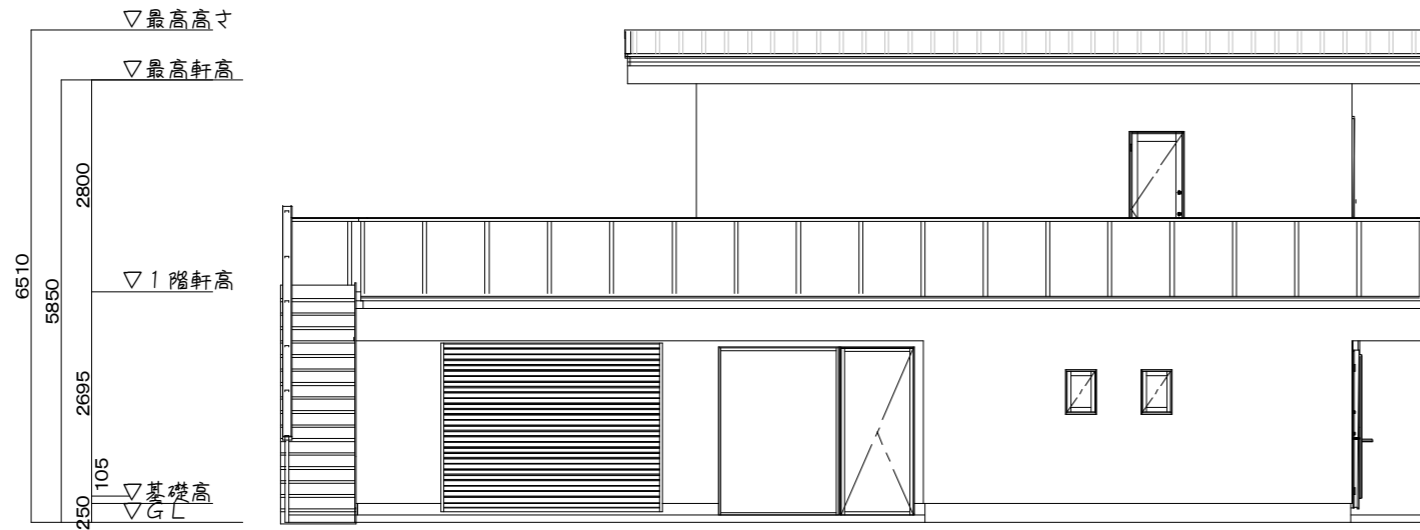

東側立面図

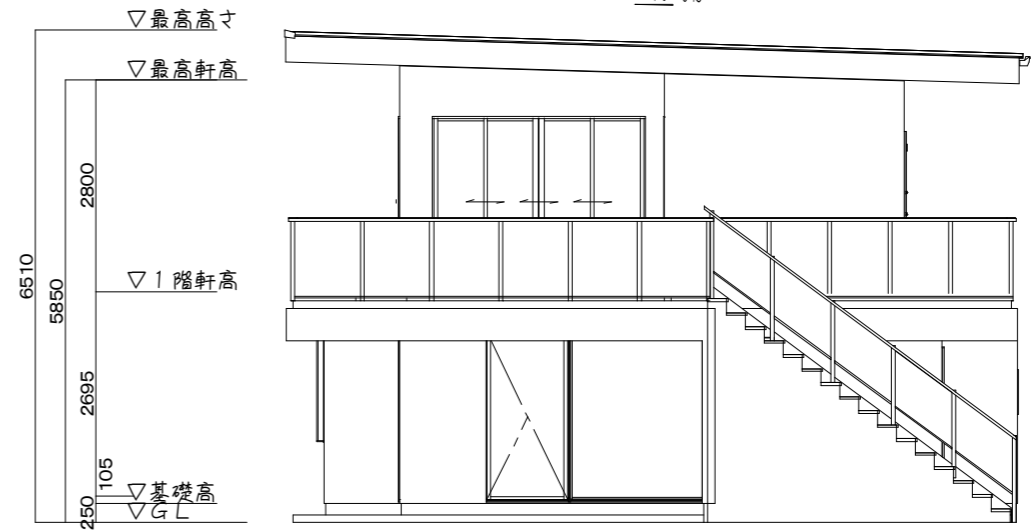

南側立面図

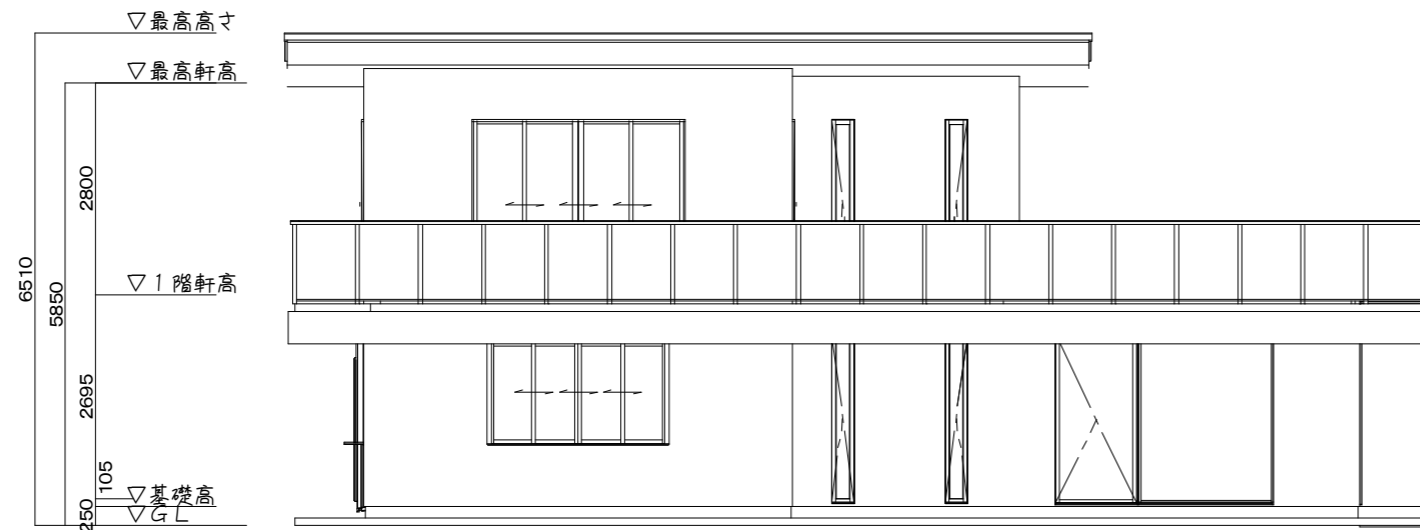

西側立面図

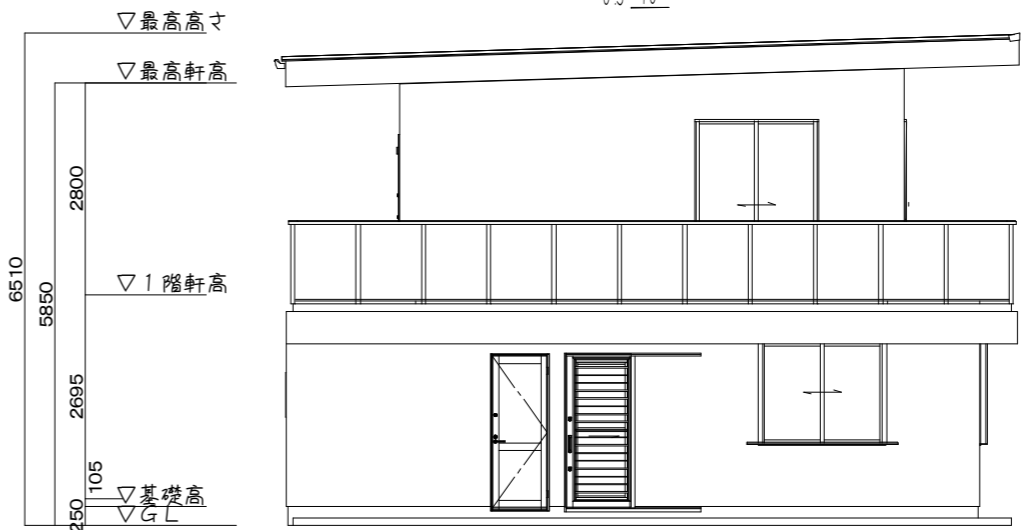

北側立面図

|  |       |   |   |                    |     |     |      |                  |        |
|--|-------|---|---|--------------------|-----|-----|------|------------------|--------|
|  | 作成年月日 |  田中 亜有<br>島根県出雲市上塩治町2453-3番地 | TEL 0853 (23) 4479                                | 承認・                | 担当・ | 製図・ | 工事名称 | HIROアリーナ事務所棟新築工事 | 図面No.・ |
|  | 訂正年月日 |   | 一級建築士登録 第 340465号<br>一級建築士事務所登録 島根県知事登録第(4)10395号 | FAX 0853 (23) 3604 |     |     |      |                  |        |

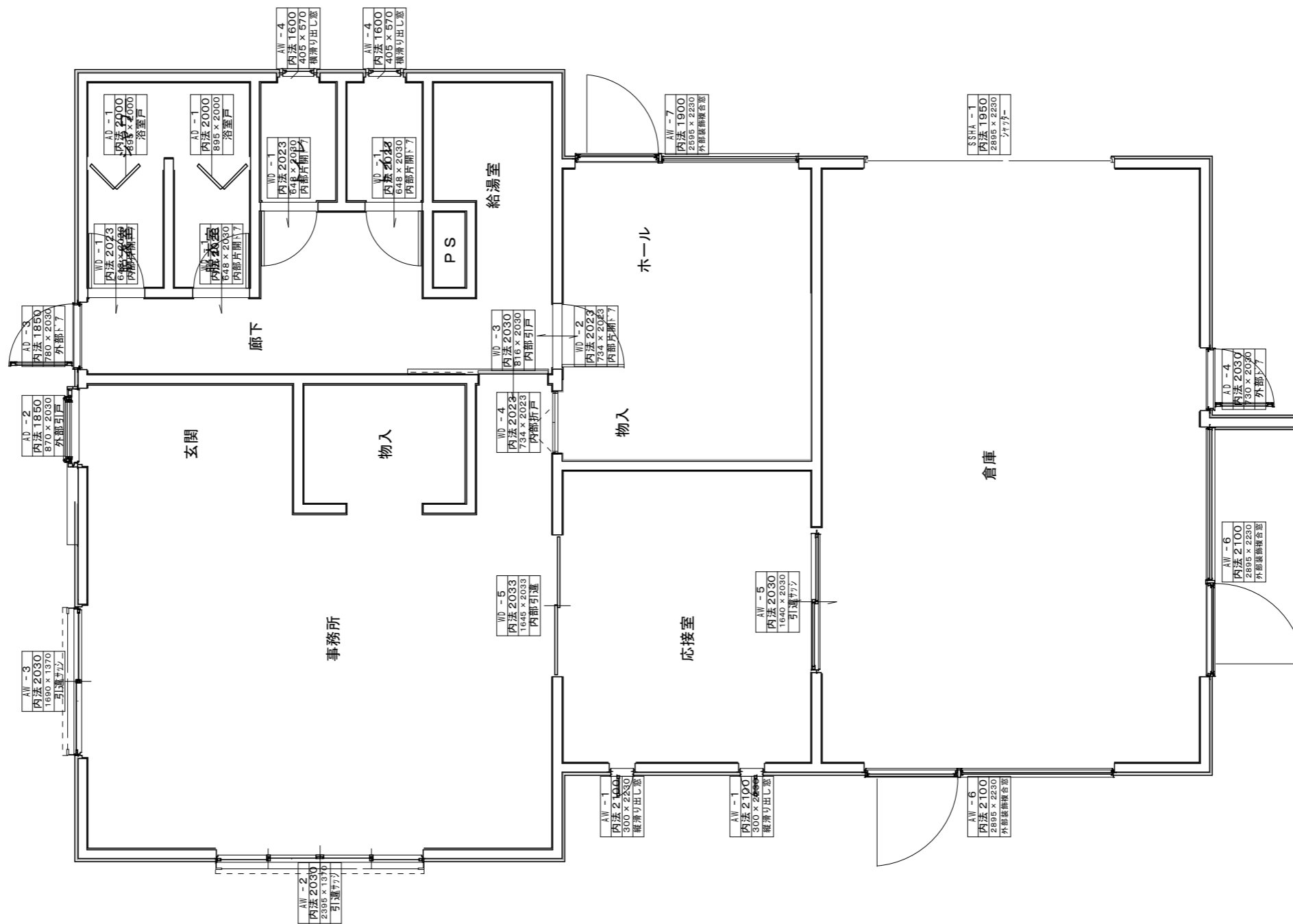

|   |   |  |     |     |     |                       |  |        |
|---|---|--|-----|-----|-----|-----------------------|--|--------|
| 作成年月日   |  田中 亜有<br>島根県出雲市上塩冶町2453-3番地 | TEL 0853 (23) 4479<br>FAX 0853 (23) 3604 | 承認・ | 担当・ | 製図・ | 工事名称 HIROアリーナ事務所棟新築工事 |  | 図面No.・ |
|   |   |  |     |     |     | 訂正年月日                 |  |        |
| 一級建築士登録 第 340465号<br>一級建築士事務所登録 島根県知事登録第 (4) 10395号 |   |  |     |     |     |                       |  |        |

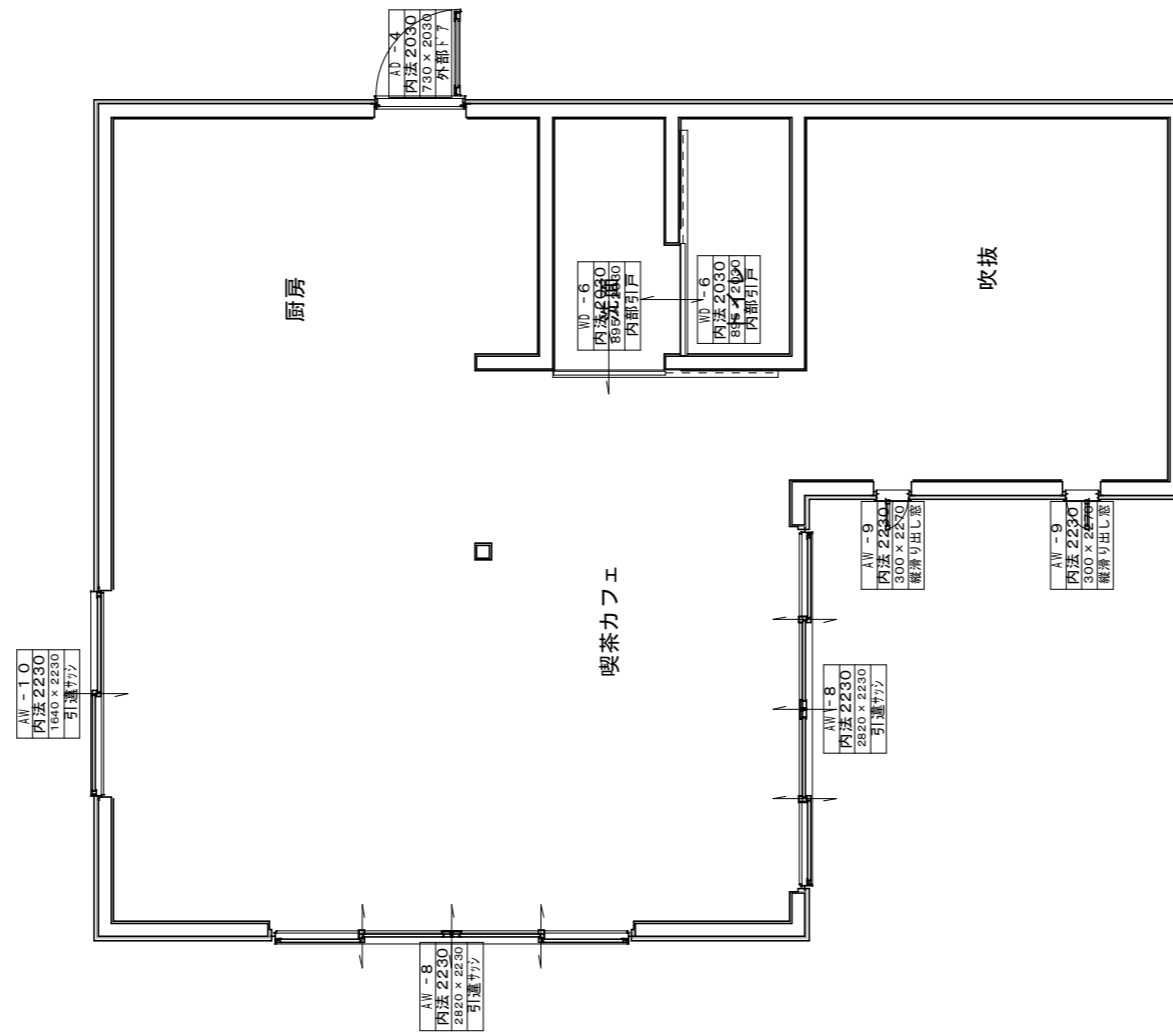

|  |       |   |   |                    |     |     |      |                  |        |
|--|-------|---|---|--------------------|-----|-----|------|------------------|--------|
|  | 作成年月日 |  田中 亜有<br>島根県出雲市上塩治町2453-3番地 | TEL 0853 (23) 4479                                  | 承認・                | 担当・ | 製図・ | 工事名称 | HIROアリーナ事務所棟新築工事 | 図面No.・ |
|  | 訂正年月日 |   | 一級建築士登録 第 340465号<br>一級建築士事務所登録 島根県知事登録第 (4) 10395号 | FAX 0853 (23) 3604 |     |     |      |                  |        |



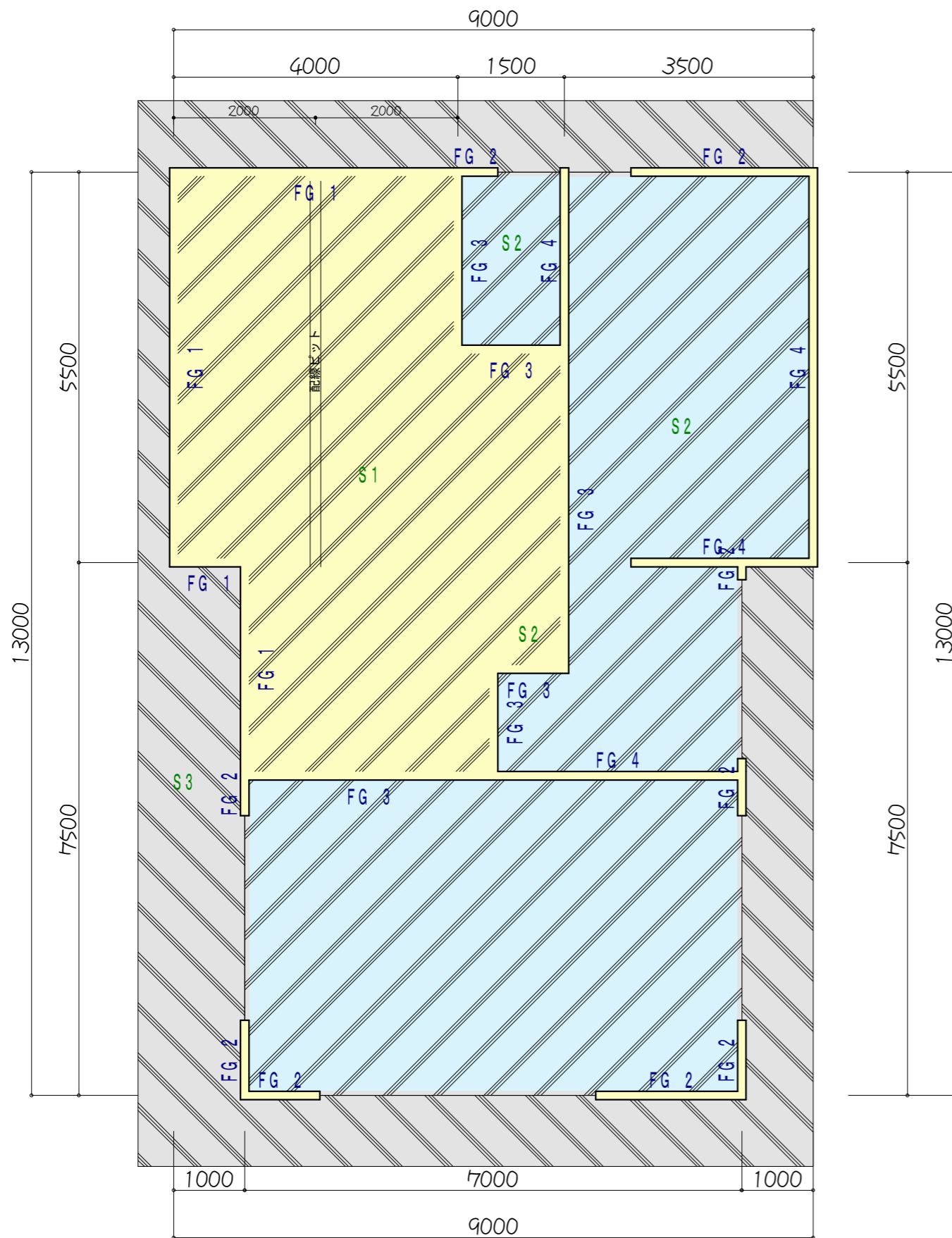

1階：基礎伏図

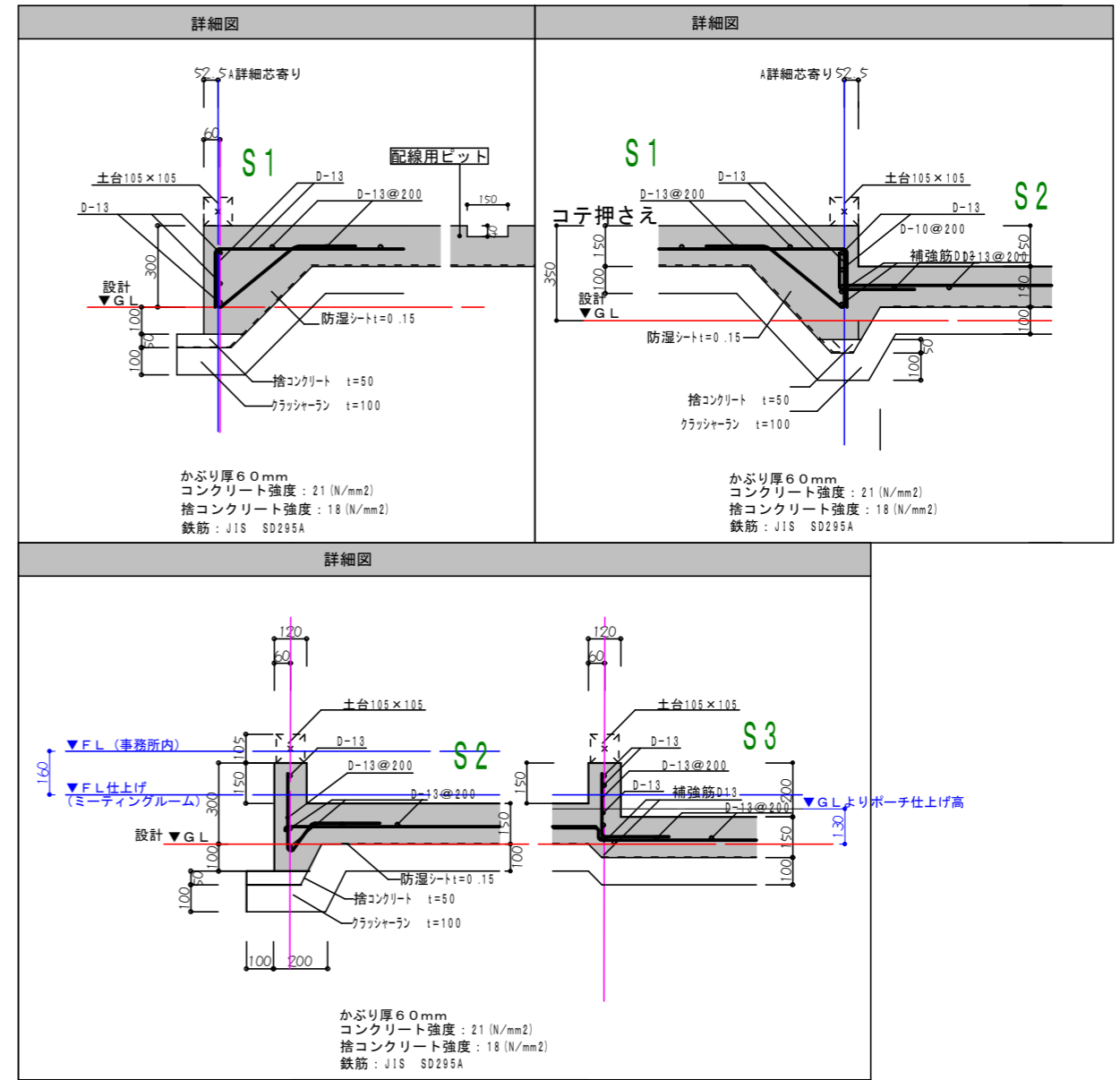

|  |       |   |   |                    |     |     |      |                  |        |
|--|-------|---|---|--------------------|-----|-----|------|------------------|--------|
|  | 作成年月日 |  田中 亜有<br>島根県出雲市上塩冶町2453-3番地 | TEL 0853 (23) 4479                                  | 承認・                | 担当・ | 製図・ | 工事名称 | HIROアリーナ事務所棟新築工事 | 図面No.・ |
|  | 訂正年月日 |   | 一級建築士登録 第 340465号<br>一級建築士事務所登録 島根県知事登録第 (4) 10395号 | FAX 0853 (23) 3604 |     |     |      |                  |        |

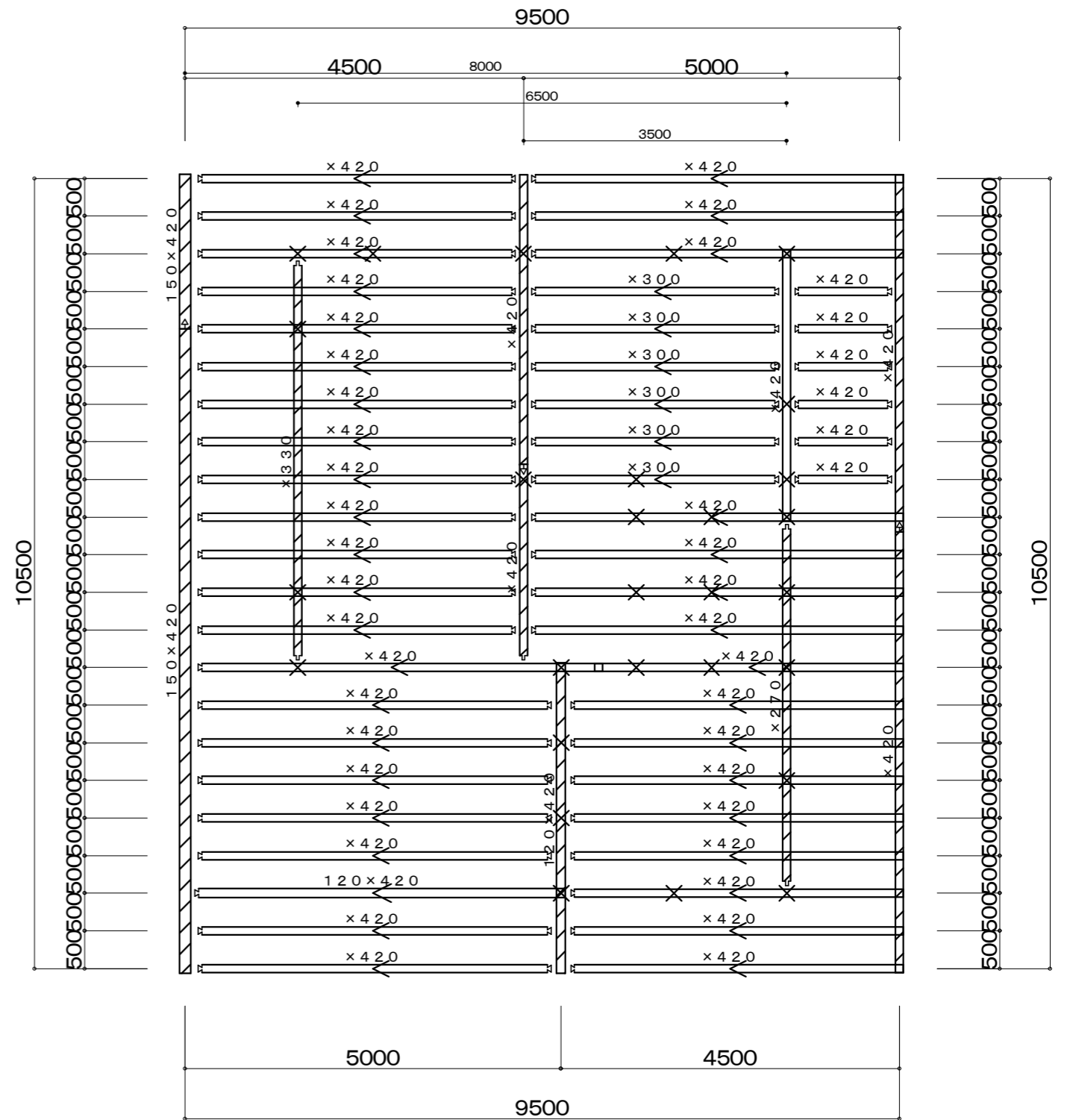
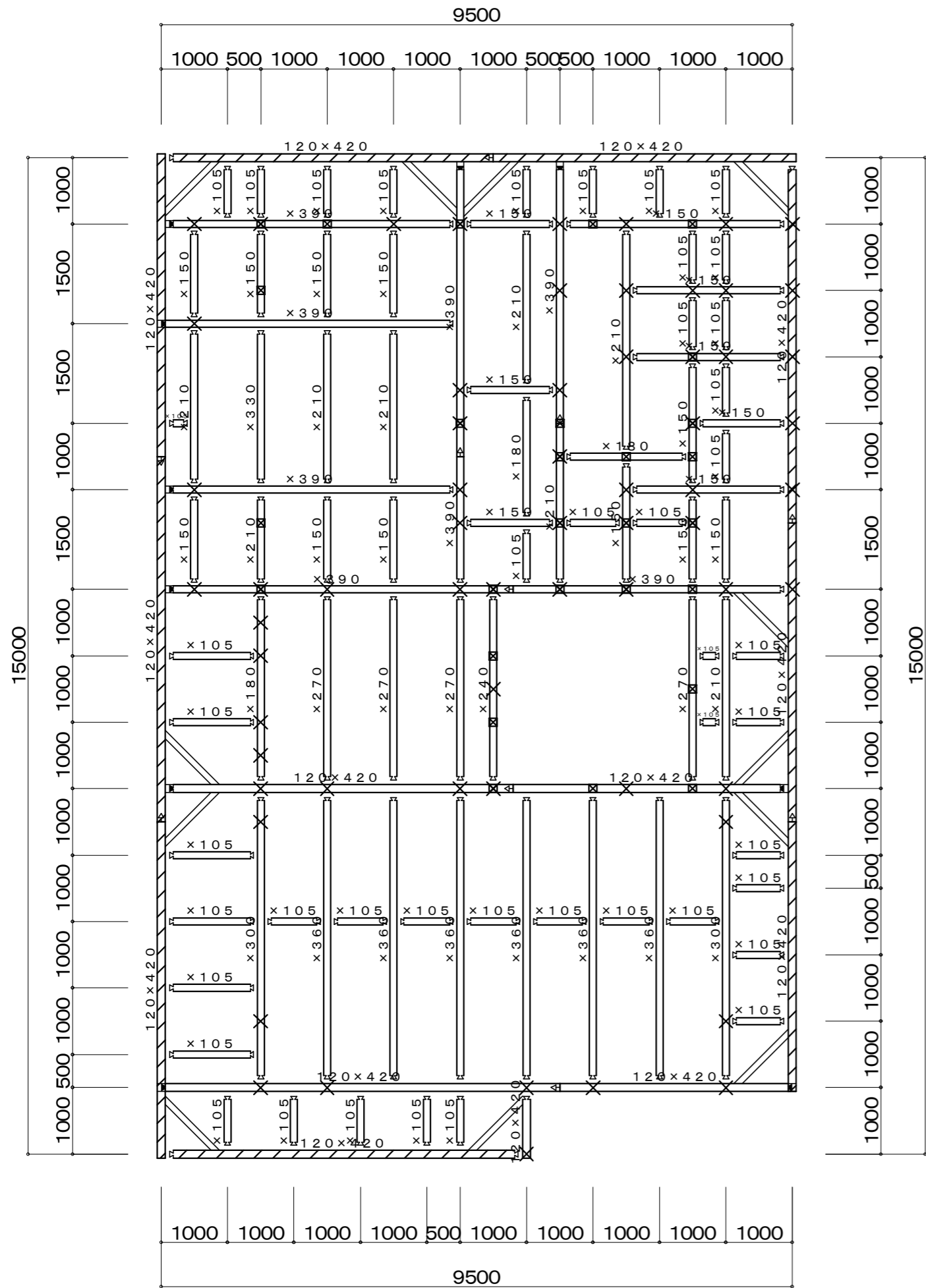

小屋伏図

|        |       |   |                    |                   |                                |      |      |                  |        |
|--------|-------|---|--------------------|-------------------|--------------------------------|------|------|------------------|--------|
| 2階：床伏図 | 作成年月日 |  田中 亜有<br>島根県出雲市上塩冶町2453-3番地 | TEL 0853 (23) 4479 | 承認・               | 担当・                            | 製図・  | 工事名称 | HIROアリーナ事務所棟新築工事 | 図面No.・ |
|        | 訂正年月日 |   | FAX 0853 (23) 3604 | 一級建築士登録 第 340465号 | 一級建築士事務所登録 島根県知事登録第 (4) 10395号 | 図面名称 | 縮尺   |                  |        |

—物件概要—

|      |                                |      |                                |      |                               |      |                                |      |                                |        |      |      |       |
|------|--------------------------------|------|--------------------------------|------|-------------------------------|------|--------------------------------|------|--------------------------------|--------|------|------|-------|
| フリガナ |                                | 現住所  |                                | 工期 自 | 令和 6年 4月 22日                  | 種別   | オリジナル木造・一般住                    | 階数   | 2 階                            | 指定容積率  | 200% | 容積率  | 0.00% |
| 建築主  | ヒロ産業                           | 建設地  | 出雲市大社町                         | 工期 至 | 令和 6年 4月 22日                  | 構造   | 木造                             | 敷地面積 | 0.00 m <sup>2</sup>            | 指定建ぺい率 | 70%  | 建ぺい率 | 0.00% |
| 建築面積 | 102.00 m <sup>2</sup> (30.85坪) | 1階面積 | 102.00 m <sup>2</sup> (30.85坪) | 2階面積 | 39.75 m <sup>2</sup> (12.02坪) | 施工面積 | 141.75 m <sup>2</sup> (42.87坪) | 延べ面積 | 141.75 m <sup>2</sup> (42.87坪) | 備考     |      |      |       |

—外部仕上表—

| 部位    | 仕様                       | 備考          | 玄関ポーチ    | 磁器タイル300角    |
|-------|--------------------------|-------------|----------|--------------|
| 基礎    | 鉄筋コンクリート <sup>ハ</sup> 基礎 |             | 白蟻工事     | -----        |
| 基礎巾木  | モルタル仕上                   |             | 断熱材      | 天井+外壁+床下     |
| 外 壁   | 塗り壁                      | 大壁工法 ジョリパット | パラペット    | カラー鋼板        |
| 外部塗装  | -----                    |             | 窓廻り部品    | 手摺           |
| 屋 根   | ガルバリウム鋼板 <sup>ハセ</sup> 葺 |             | 特設部品     | -----        |
| 軒 天   | 焼杉板軒天材 縦張                |             | 外構工事     | -----        |
| 雨 樋   | 軒樋(塩ビ)120                |             | 玄関ドア     | アルミ玄関建具 ホワイト |
| 破風・鼻隠 | ケイカル板AEP                 |             | 庇        | -----        |
| 外部建具  | アルミ一般サッシ                 |             | ウッドデッキ   | -----        |
|       |                          |             | 外部建具用内部枠 | 四方無目化粧シート仕上品 |

—内部仕上表—

| 階 | 室名    | 床仕上<br>床下地                        | 高さ      | 巾木               | 壁仕上<br>壁下地                       | 廻縁 | 天井仕上<br>天井下地                     | 高さ      | 設備<br>備<br>考<br>係<br>欄 |
|---|-------|-----------------------------------|---------|------------------|----------------------------------|----|----------------------------------|---------|------------------------|
| 1 | 玄関    | タイル <sup>エン</sup> 3300角<br>モルタル下地 | -180 mm | タイル張り 10×300mm   | クロス(量販)<br>石こうボード 12.5mm         |    | クロス(量販)<br>石こうボード 12.5mm         | 2580 mm |                        |
| 1 | ホール   | タイル <sup>エン</sup> 3300角<br>モルタル下地 | -180 mm | タイル張り 10×300mm   | クロス(量販)<br>石こうボード 12.5mm         |    | クロス(量販)<br>石こうボード 12.5mm         | 2580 mm |                        |
| 1 | 階段    | 木製階段                              | 0 mm    | 化粧シート仕上巾木 7×60mm | クロス                              |    | クロス                              | 2925 mm |                        |
| 1 | 事務所   | カーペットA<br>構造用合板 12mm              | 0 mm    | 化粧シート仕上巾木 7×60mm | クロス(量販)<br>石こうボード 12.5mm         |    | クロス(量販)<br>石こうボード 12.5mm         | 2400 mm | 受付カウンター                |
| 1 | 応接室   | カーペットA<br>構造用合板 12mm              | 0 mm    | 化粧シート仕上巾木 7×60mm | クロス(量販)<br>石こうボード 12.5mm         |    | クロス(量販)<br>石こうボード 12.5mm         | 2400 mm |                        |
| 1 | 給湯室   | CFシートA<br>モルタル下地                  | 0 mm    | 化粧シート仕上巾木 7×60mm | クロス(量販)<br>石こうボード 12.5mm         |    | クロス(量販)<br>石こうボード 12.5mm         | 2400 mm | ミニキッチン                 |
| 1 | 倉庫    | モルタル仕上<br>モルタル下地                  | -150 mm | モルタル仕上 10×200mm  | 塗装(PB 12.5mm下地)<br>石こうボード 12.5mm |    | 塗装(PB 12.5mm下地)<br>石こうボード 12.5mm | 2500 mm |                        |
| 1 | トイレ   | CFシートA<br>モルタル下地                  | -150 mm | 化粧シート仕上巾木 7×60mm | クロス(量販)<br>石こうボード 12.5mm         |    | クロス(量販)<br>石こうボード 12.5mm         | 2400 mm | 手洗い付きタンク有 埋込手洗い        |
| 1 | トイレ   | CFシートA<br>モルタル下地                  | -150 mm | 化粧シート仕上巾木 7×60mm | クロス(量販)<br>石こうボード 12.5mm         |    | クロス(量販)<br>石こうボード 12.5mm         | 2400 mm | 手洗い付きタンク有 埋込手洗い        |
| 1 | シャワー  |                                   | -150 mm |                  |                                  |    |                                  | 2200 mm | シャワーユニット0808           |
| 1 | 犬走り   | モルタル仕上<br>モルタル下地                  | 100 mm  |                  |                                  |    |                                  |         |                        |
| 1 | 外部階段  | 鉄骨階段                              | -424 mm |                  |                                  |    |                                  |         |                        |
| 1 | 脱衣室   | CFシートA<br>モルタル下地                  | -150 mm | 樹脂製巾木 7×70mm     | クロス(量販)<br>石こうボード 12.5mm         |    | クロス(量販)<br>石こうボード 12.5mm         | 2400 mm |                        |
| 2 | 吹抜    |                                   | 0 mm    |                  | クロス<br>石こうボード 12.5mm             |    | クロス<br>石こうボード 12.5mm             | 2400 mm |                        |
| 2 | 厨房    | モルタル仕上<br>構造用合板 12mm              | -150 mm | モルタル仕上 10×200mm  | 塗装(PB 12.5mm下地)<br>石こうボード 12.5mm |    | 塗装(PB 12.5mm下地)<br>石こうボード 12.5mm | 2550 mm |                        |
| 2 | 喫茶カフェ | 長尺シートA<br>構造用合板 12mm              | 0 mm    | 建材巾木 7×30mm      | クロス<br>石こうボード 12.5mm             |    | クロス<br>石こうボード 12.5mm             | 2400 mm |                        |
| 2 | トイレ   | 合板フロアー乱張12mm<br>構造用合板 12mm        | 0 mm    | 化粧シート仕上巾木 7×60mm | クロス(量販)<br>石こうボード 12.5mm         |    | クロス(量販)<br>石こうボード 12.5mm         | 2400 mm |                        |
| 2 | 外部階段  | 鉄骨階段                              | -424 mm |                  |                                  |    |                                  |         |                        |
| 2 | バルコニー | FRP防水仕上<br>構造用合板 12mm             | -120 mm |                  |                                  |    |                                  |         |                        |
| 2 | 洗面    | CFシートA<br>構造用合板 12mm              | 0 mm    | 樹脂製巾木 7×70mm     | クロス<br>石こうボード 12.5mm             |    | クロス<br>石こうボード 12.5mm             | 2400 mm |                        |

|       |                              |                  |     |     |     |      |                  |  |        |
|-------|------------------------------|------------------|-----|-----|-----|------|------------------|--|--------|
| 作成年月日 | 田中 亜有                        | TEL 0853(23)4479 | 承認・ | 担当・ | 製図・ | 工事名称 | HIROアリーナ事務所棟新築工事 |  | 図面No.・ |
| 訂正年月日 | 島根県出雲市上塩冶町2453-3番地           | FAX 0853(23)3604 |     |     |     | 図面名称 | 縮尺               |  |        |
|       | 一級建築士登録 第 340465号            |                  |     |     |     |      |                  |  |        |
|       | 一級建築士事務所登録 島根県知事登録第(4)10395号 |                  |     |     |     |      |                  |  |        |

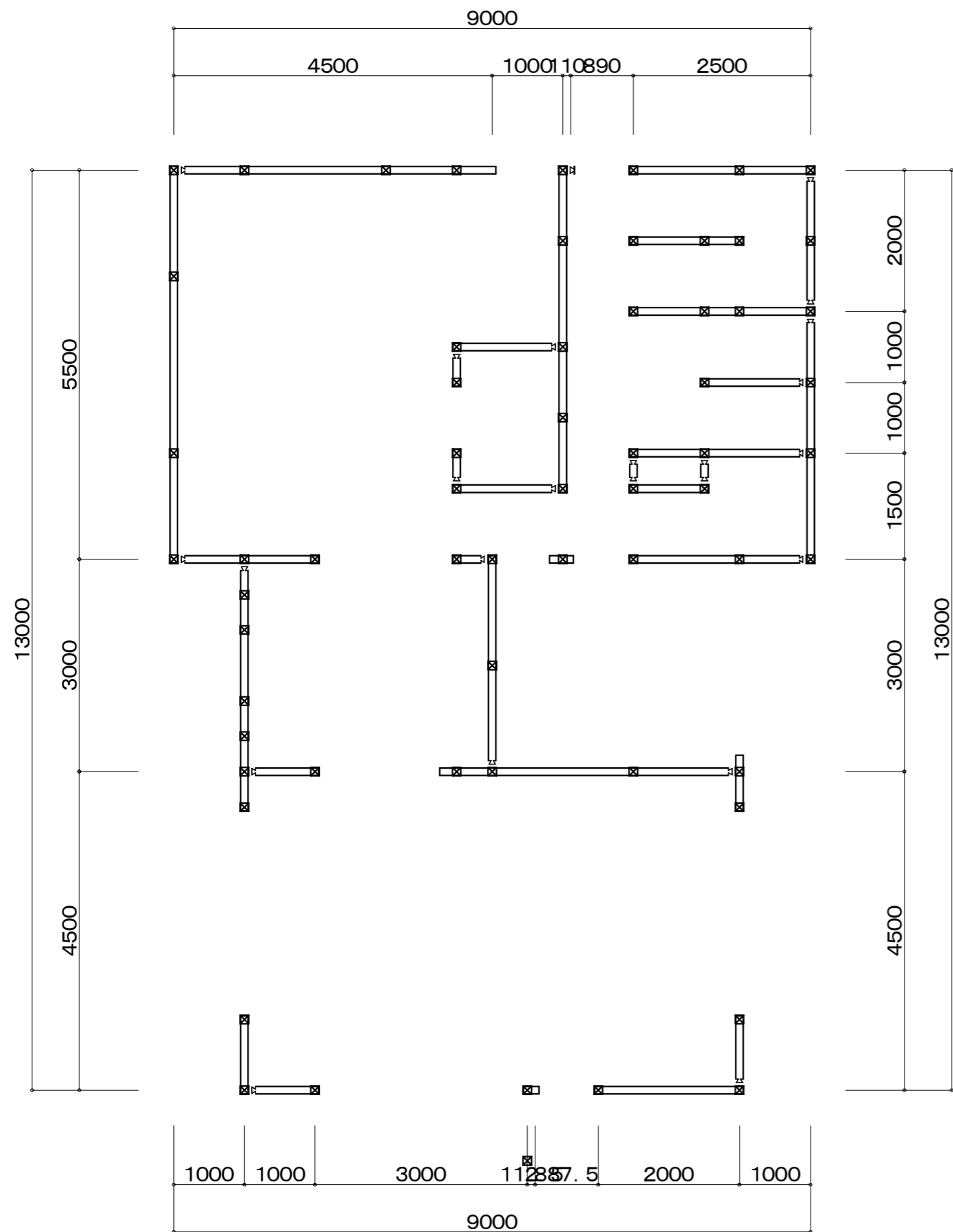

1階：土台伏図

|  |       |   |   |                  |     |     |      |                  |        |
|--|-------|---|---|------------------|-----|-----|------|------------------|--------|
|  | 作成年月日 |  田中 亜有<br>島根県出雲市上塩冶町2453-3番地 | TEL 0853(23)4479                                  | 承認・              | 担当・ | 製図・ | 工事名称 | HIROアリーナ事務所棟新築工事 | 図面No.・ |
|  | 訂正年月日 |   | 一級建築士登録 第 340465号<br>一級建築士事務所登録 島根県知事登録第(4)10395号 | FAX 0853(23)3604 |     |     |      |                  |        |