

見取り図



案内図



(C)Mapbox (C)OpenStreetMap



図面No _____
 日付 _____
 縮尺 1/ _____
 図面名称 _____

工事名 宇都宮邸自動車車庫増築工事
彩デザイン工房 一級建築士事務所
 島根県出雲市松壽下町983-3 TEL・FAX 0853-22-8683 一級建築士 神田 至
 島根県知事登録第 [1] 10776号 登録第 265959号

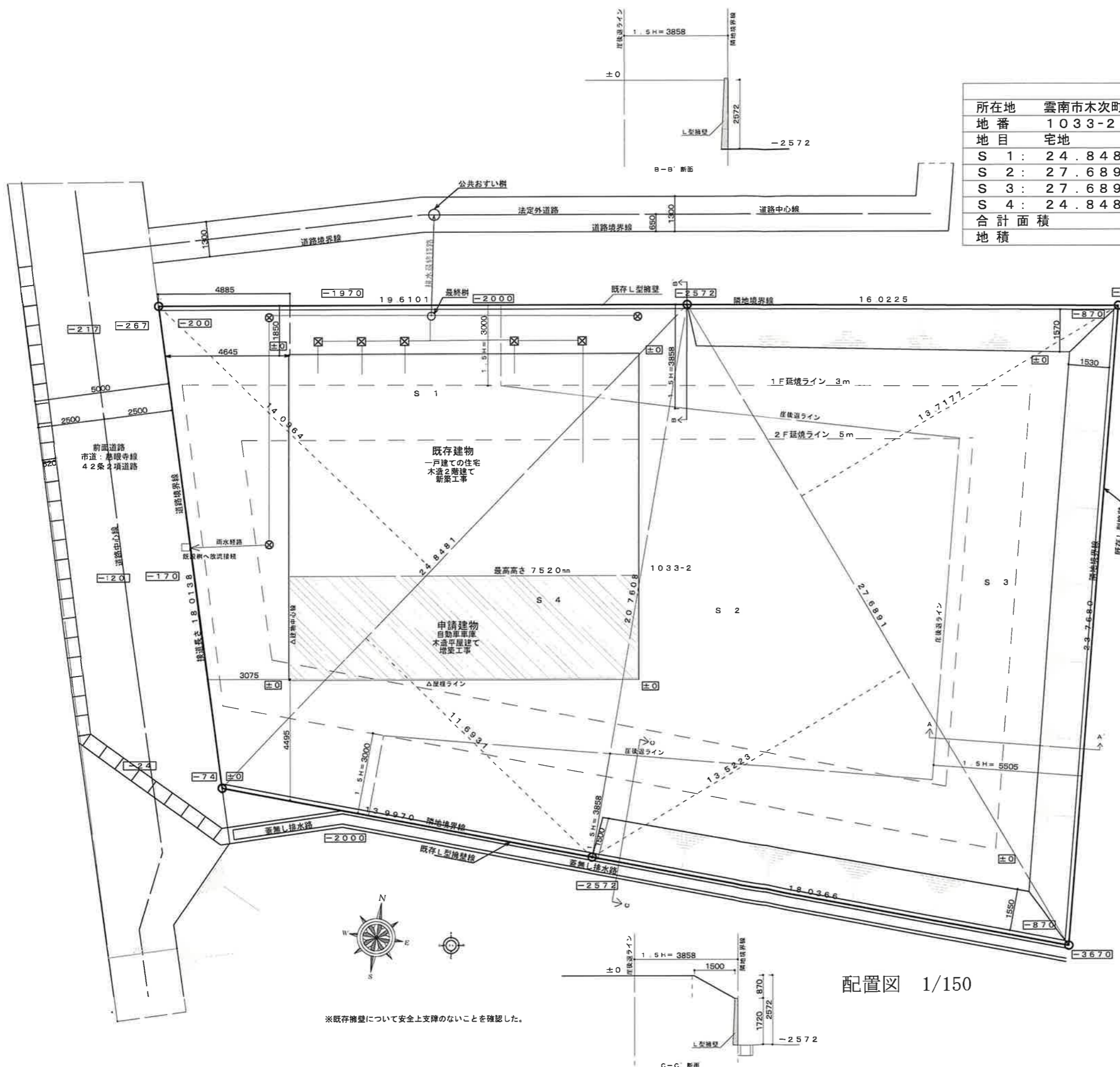

敷地求積表	
所在地	雲南市木次町下熊谷
地番	1033-2
地目	宅地
S 1	$24.8481 \times 14.0964 / 2 = 175.134378420$
S 2	$27.6891 \times 13.5223 / 2 = 187.210158465$
S 3	$27.6891 \times 13.7177 / 2 = 189.915383535$
S 4	$24.8481 \times 11.6931 / 2 = 145.275659055$
合計面積	697.535579475
地積	697.53㎡

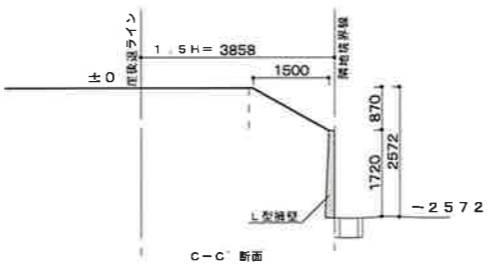

配置図 1/150

※既存擁壁について安全上支障のないことを確認した。



図面No. _____
 日付 _____
 縮尺 1/ _____
 図面名称 _____

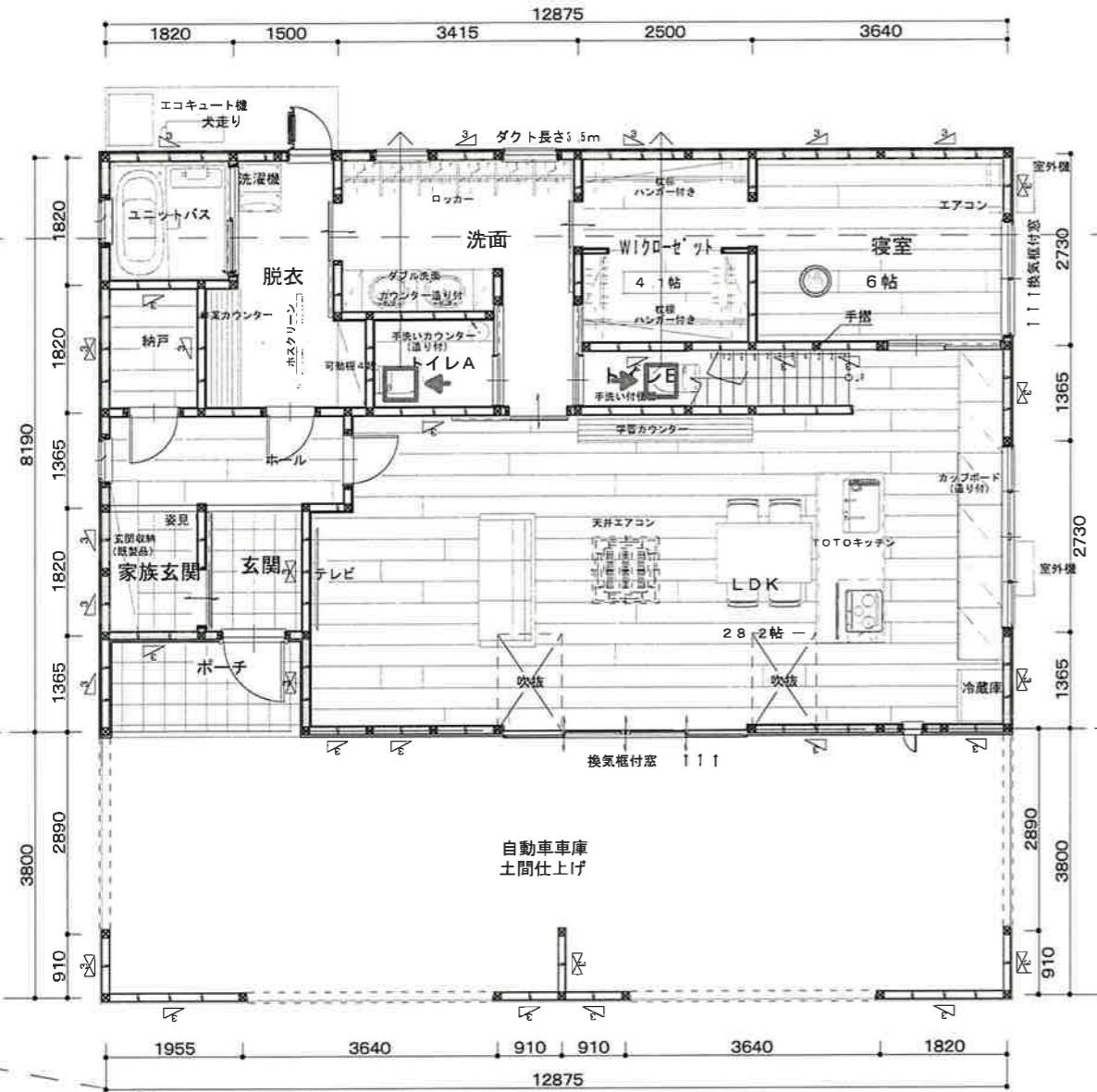
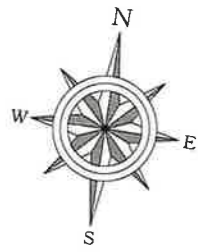

1階平面図 1/100

1 F 延焼ライン

増築建物 ← 既存建物

トイレA、トイレB
 直管相当長さ
 直管 0.5m
 曲がり90° 2.0m
 直管 3.5m
 フード 7.0m
 計 13.0m

凡例

- ※ 管柱 105×105
- ㇿ 45×90 筋違
- ㇾ 45×90 筋違 たすき掛け
- 111 換気框付窓
- ◻ ← 天井付排気ファン 24H換気 FY-17C8
- ➡ 建具(ドア)等の通気 アンダーカット H10mm
- ⊙ 煙感知器 天井付 パナソニックSHK48455

住宅用火災報知器については、
 雲南市広域連合火災予防条例第29条の2、第29条の3に基づき適法に設置する。
 壁付けの場合、天井から15~50cm以内の取付
 天井付けの場合、壁から60cm以上の取付
 及びエアコン吹出口から1.5m以上確保する

既存部分は現行法令に適合している。
 自動車庫部分の雨水は宅内処理とする。

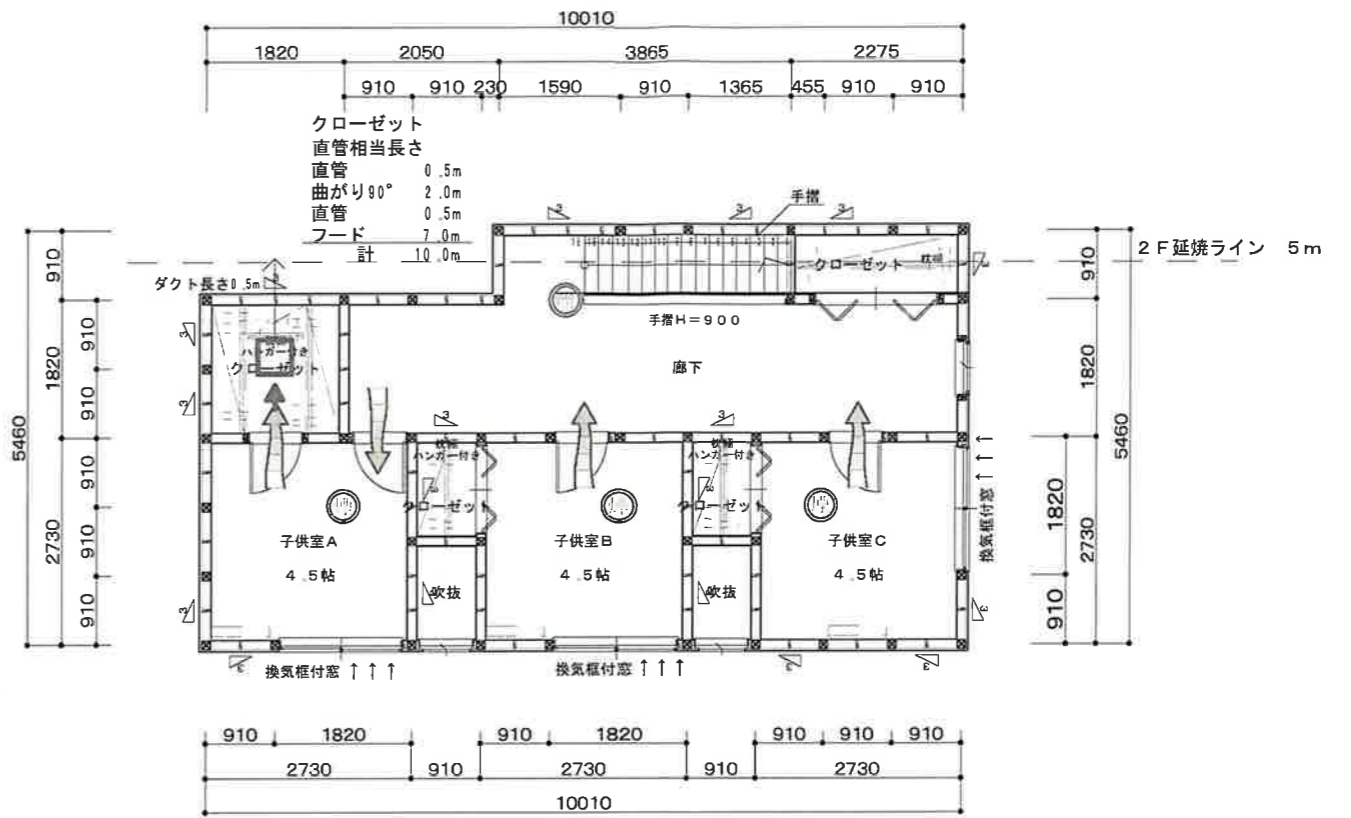

2階平面図 1/100

筋かいに関する凡例

材質	サイズ形状	壁倍率	記号
木材	15×90	1.0倍	ㇿ
木材	30×90	1.5倍	ㇾ
木材	45×90	2.0倍	ㇽ
木材	90×90	3.0倍	ㇼ
木材	15×90たすき掛け	2.0倍	ㇾ
木材	30×90たすき掛け	3.0倍	ㇽ
木材	45×90たすき掛け	4.0倍	ㇼ
木材	90×90たすき掛け	5.0倍	ㇻ



図面No

日付

縮尺 1/

図面名称

工事名 宇都宮邸自動車庫増築工事

彩デザイン工房
 一級建築士事務所

島根県出雲市松寿下町983-3
 TEL・FAX 0853-22-8683
 島根県知事登録第(1)10776号

一級建築士 神田 至
 登録第265959号

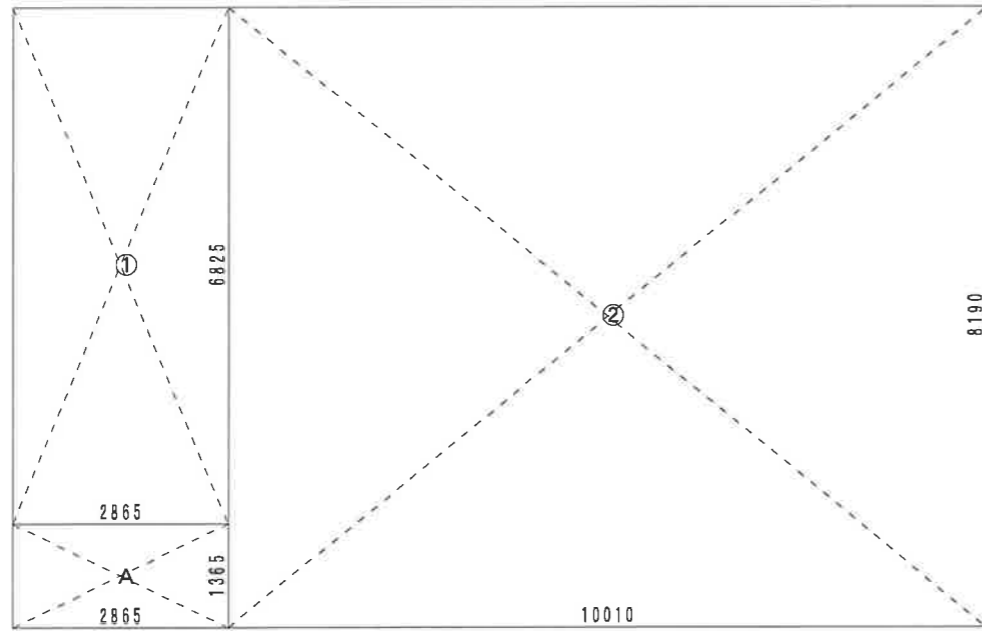

既存 1階求積図 S = 1/ 100

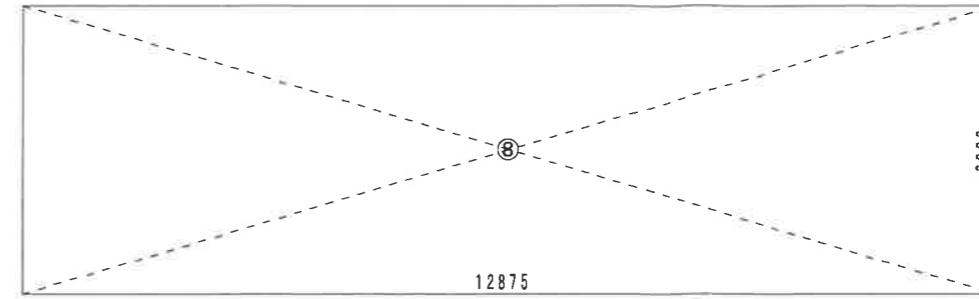
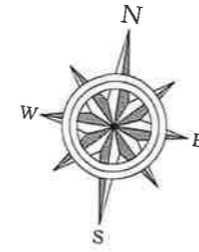

申請建物 求積図 S = 1/ 100

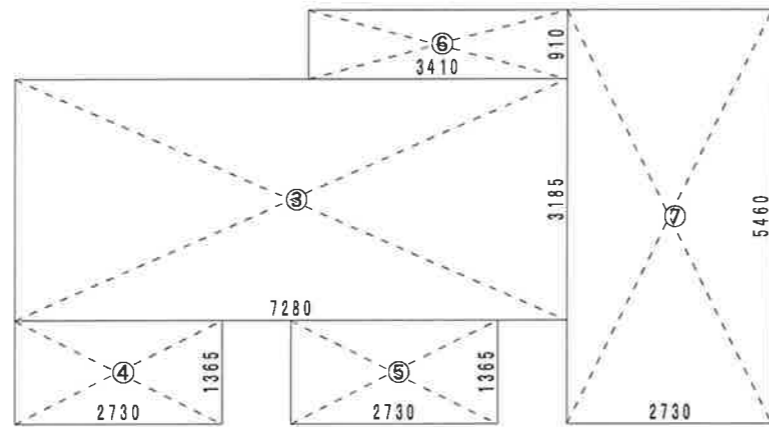

既存 2階求積図 S = 1/ 100

求積表					
項目	記号	L x (m)	×	L y (m)	= 面積 (㎡)
申請建物	⑧	12.8750	×	3.8000	= 48.925000
	小計				48.925000
延べ床面積				48.925000	= 48.92 (14.79坪)
内車庫	⑧	12.8750	×	3.8000	= 48.925000
	小計				48.925000
建築面積					48.92 (14.79坪)
	小計			⑧	= 48.925000

合計建築面積	105.44	+	48.92	=	154.36
合計1階床面積	101.53	+	48.92	=	150.45
合計2階床面積			48.64	=	48.64
合計延床面積	150.45	+	48.64	=	199.09

求積表					
項目	記号	L x (m)	×	L y (m)	= 面積 (㎡)
1階	①	2.8650	×	6.8250	= 19.553625
	②	10.0100	×	8.1900	= 81.981900
	小計				101.535525
1階床面積					101.53 (30.71坪)
2階	③	7.2800	×	3.1850	= 23.186800
	④	2.7300	×	1.3650	= 3.726450
	⑤	2.7300	×	1.3650	= 3.726450
	⑥	3.4100	×	0.9100	= 3.103100
	⑦	2.7300	×	5.4600	= 14.905800
	小計				48.648600
2階床面積					48.64 (14.71坪)
延べ床面積				101.53+48.64	= 150.17 (45.42坪)
ポーチ等	A	2.8650	×	1.3650	= 3.910725
	小計			①+②+A	= 105.446250
建築面積					105.44 (31.89坪)
	小計			①+②+③+④+⑤+⑥+⑦+A	= 154.094850
施工面積					154.09 (46.61坪)



図面No. _____
 日付 _____
 縮尺 1/ _____
 図面名称 _____

彩デザイン工房
 一級建築士事務所

工事名 宇都宮邸自動車庫増築工事
 島根県出雲市松寿下町983-3 一級建築士 神田 至
 TEL・FAX 0853-22-8683 登録第265959号
 島根県知事登録第(1)10776号

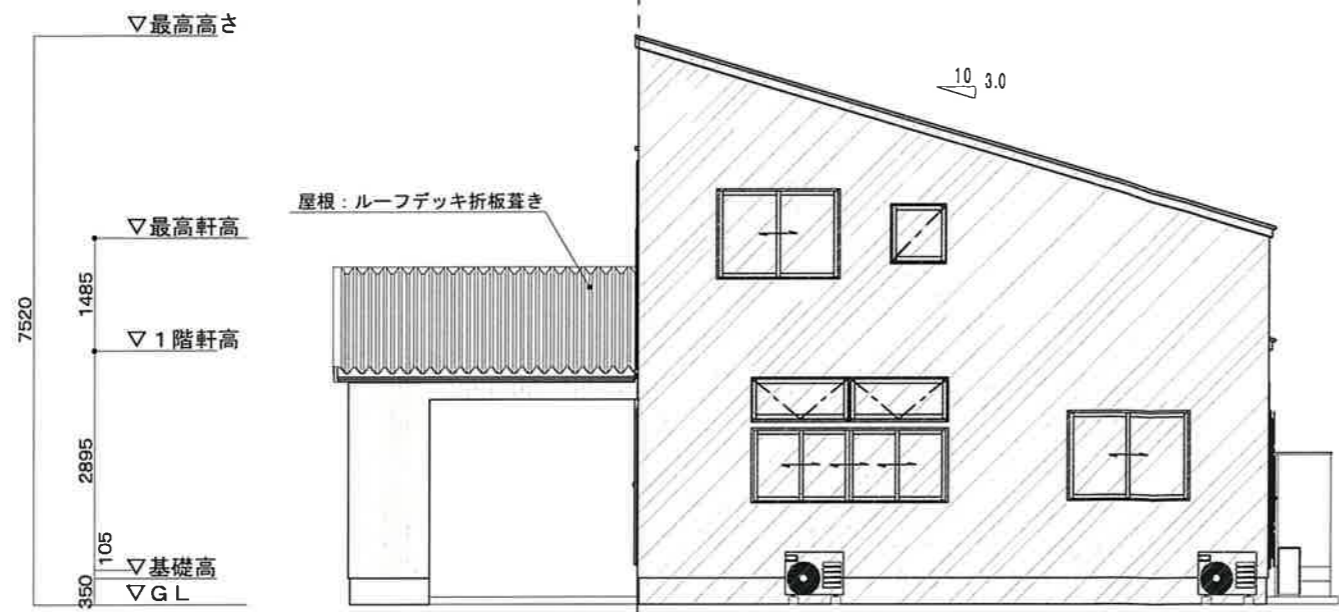

増築申請建物↔既存建物
東側立面図 1/100

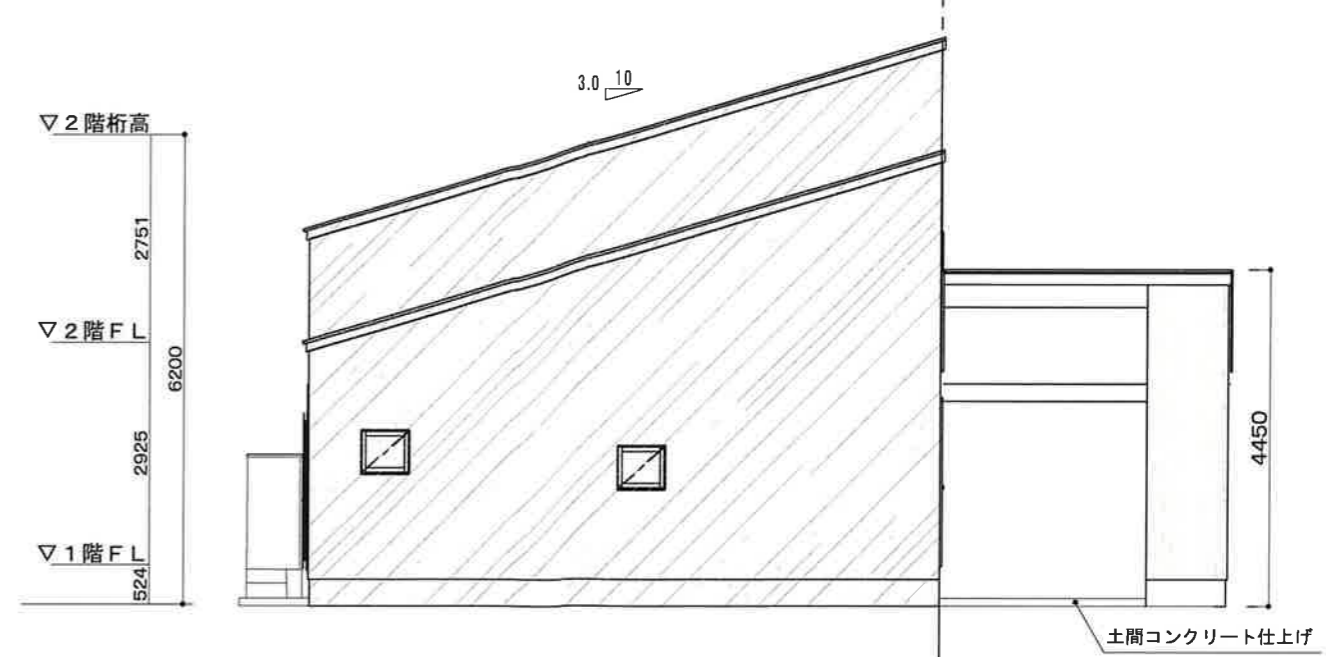

既存建物↔増築申請建物
西側立面図 1/100

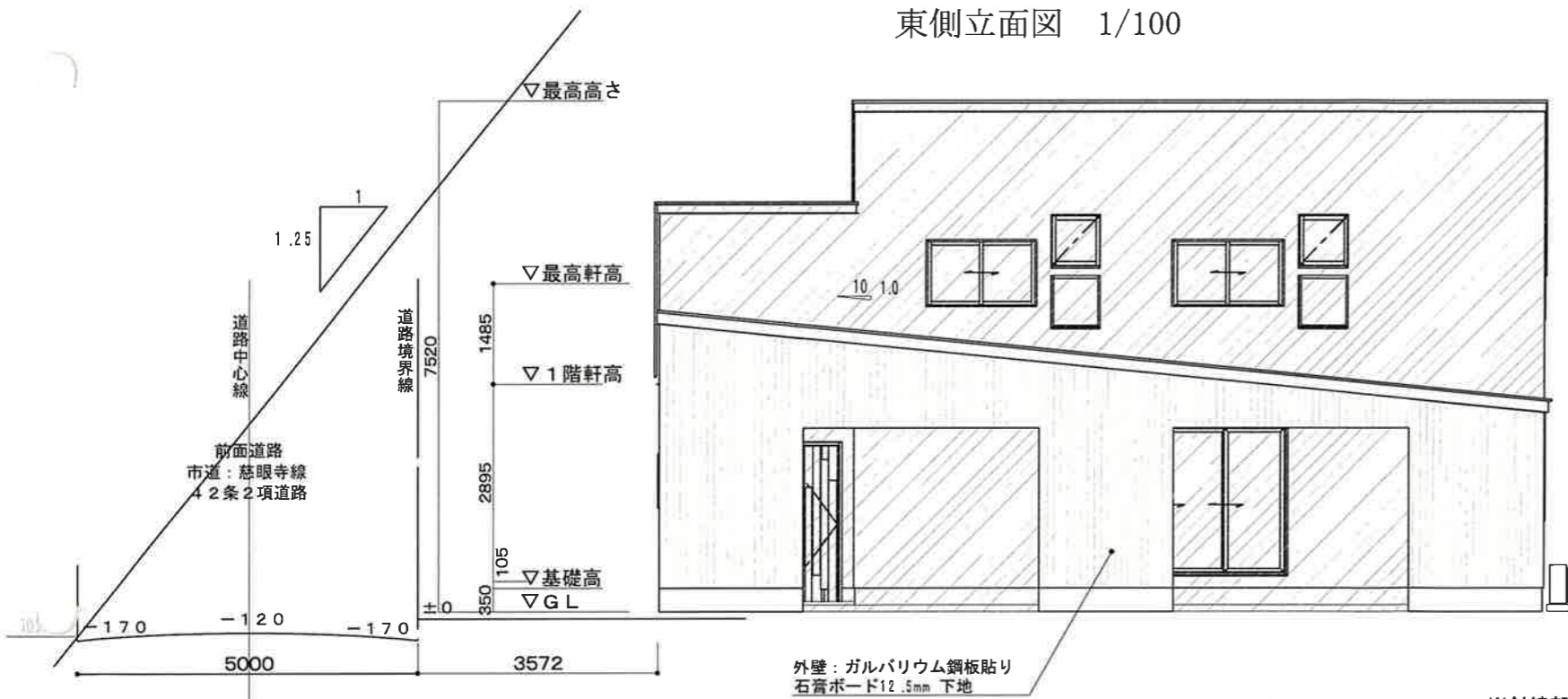

南側立面図 1/100 ※斜線部分既存建物を示す

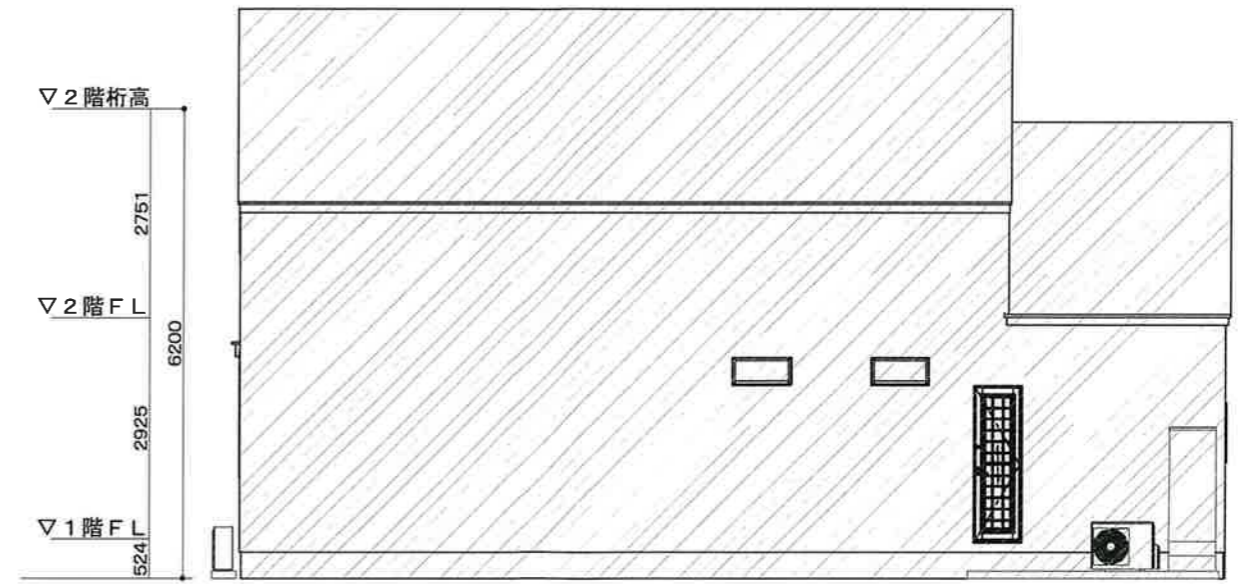

北側立面図 1/100

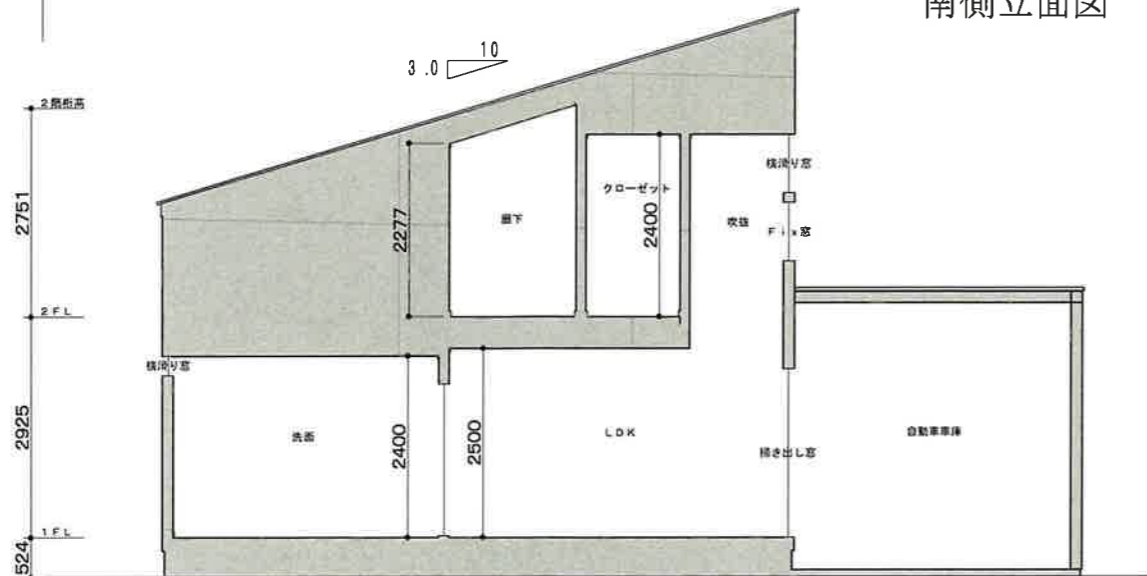

断面図 1/100

自動車庫 内装仕上げについて
壁：石膏ボード 厚12.5下地 ガルバリウム鋼板貼
天井：ルーフデッキ折板あらし
梁はケイカル板 厚6で被覆する。



図面No
日付
縮尺 1/
図面名称

工事名 宇都宮邸自動車庫増築工事

彩デザイン工房
一級建築士事務所

島根県出雲市松寄下町983-3
TEL・FAX 0853-22-8683
島根県知事登録第(1)10776号

一級建築士 神田 至
登録第265959号