

案内図

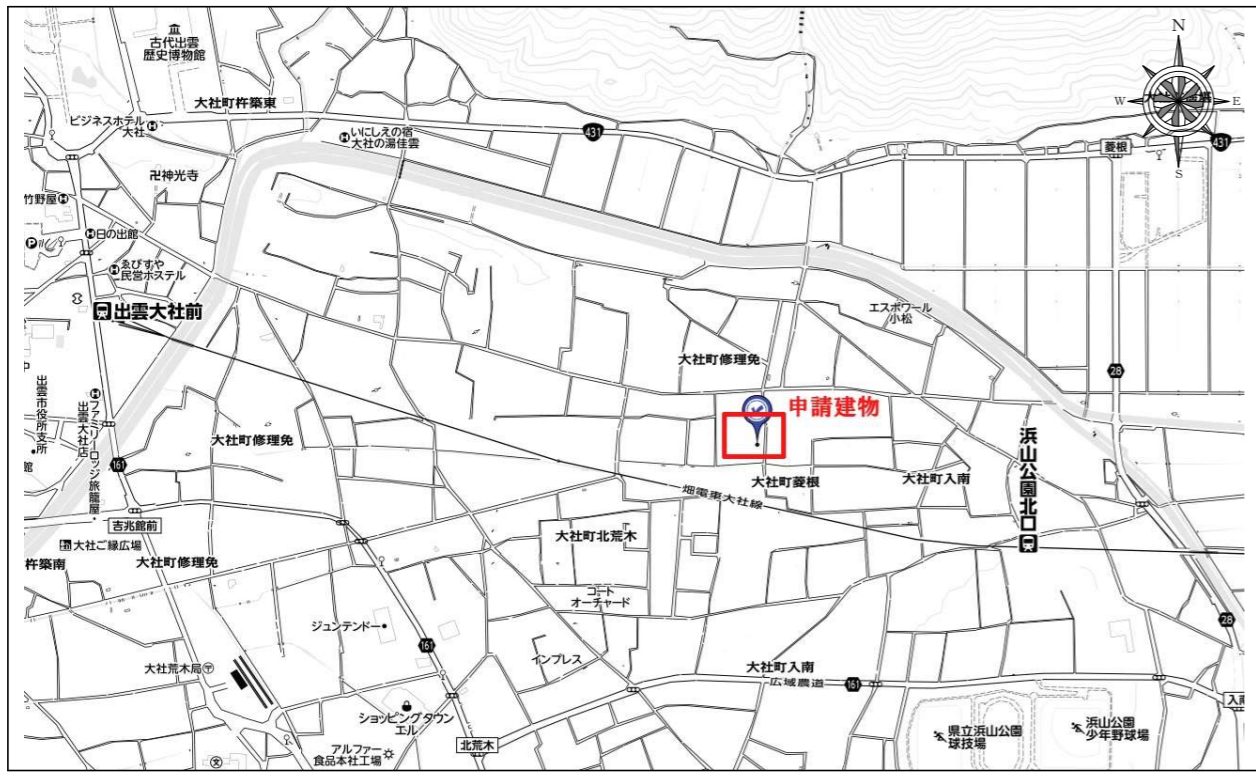

付近見取り図

集落排水樹は両親宅と申請建物共有とする

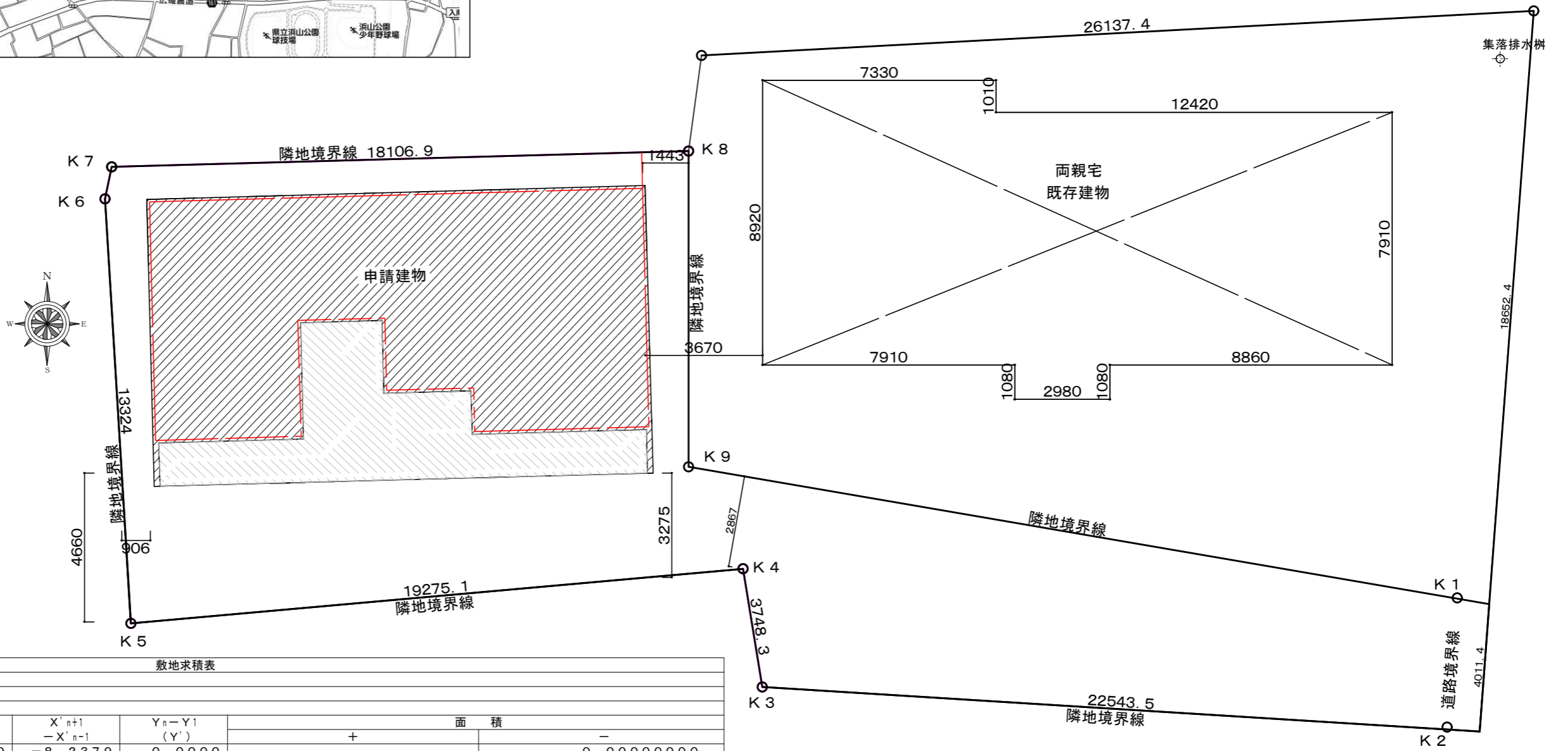

敷地求積表

所在地 出雲市大社町菱根517									
地目 宅地									
No	座標		$X_n - X_{n-1}$ (X')	$X'_{n+1} - X'_{n-1}$	$Y_n - Y_{n-1}$ (Y')	面積		+	-
	X_n	Y_n							
1	7.5695	26.9116	0.0000	-8.2379	0.0000				
2	3.4621	26.6027	-4.1074	-2.7695	-0.3089	0.85549855		0.00000000	
3	4.8000	5.1000	-2.7695	5.0379	-21.8116			109.88465964	
4	8.5000	4.5000	0.9305	2.0000	-22.4116			44.82320000	
5	6.8000	-14.7000	-0.7695	11.6000	-41.6116			482.69456000	
6	20.1000	-15.5000	12.5305	14.3000	-42.4116			606.48588000	
7	21.1000	-15.3000	13.5305	1.5000	-42.2116			63.31740000	
8	21.6000	2.8000	14.0305	-9.4000	-24.1116	226.64904000			
9	11.7000	2.8000	4.1305	-14.0305	-24.1116	338.29780380			
倍面積								741.40335729	
合計面積								370.701678645	
地積								370.70m	

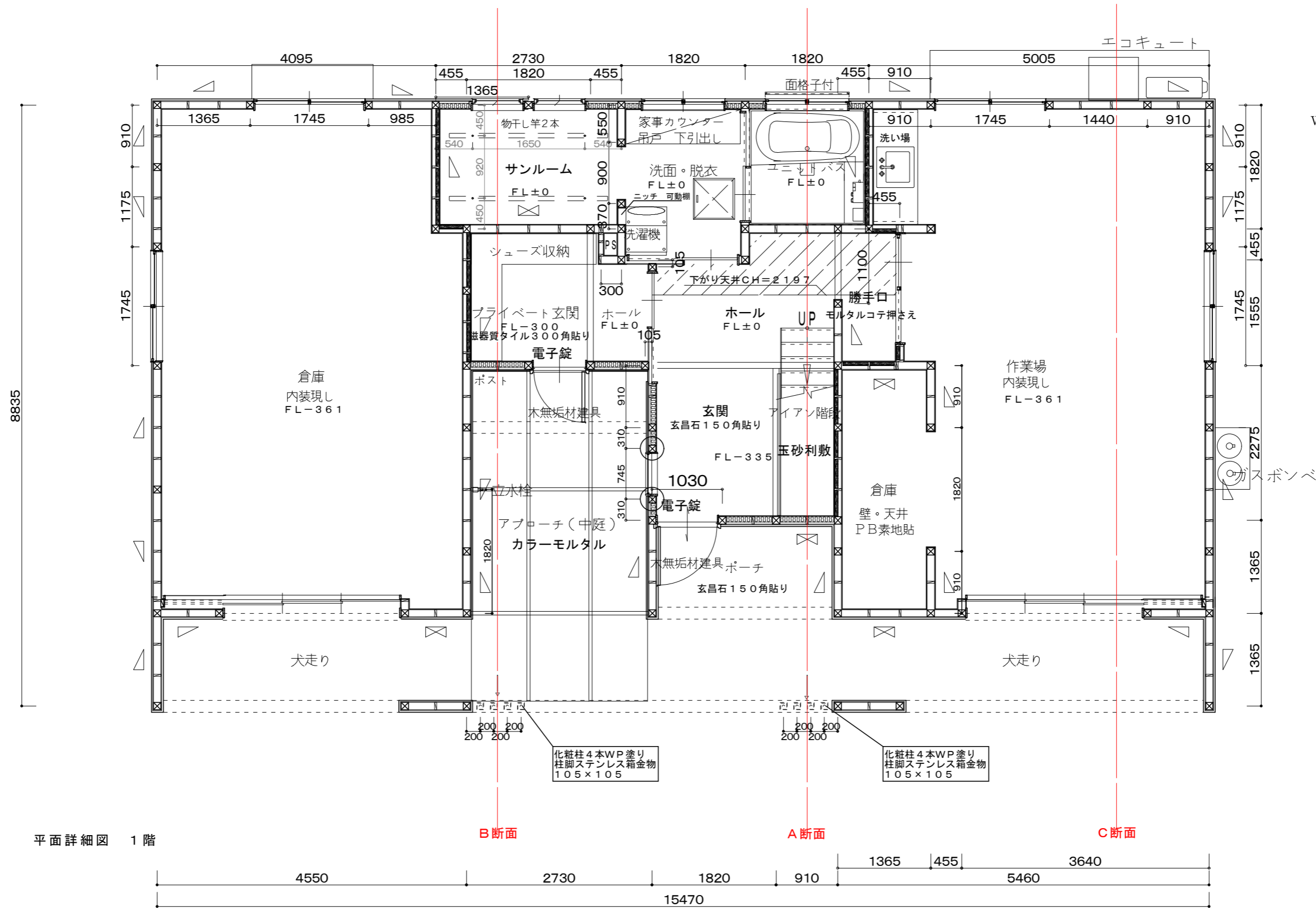

面積表		
1階床面積	96.92㎡	29.32坪
2階床面積	103.96㎡	31.45坪
延べ面積	200.88㎡	60.77坪
施工面積	232.62㎡	70.36坪

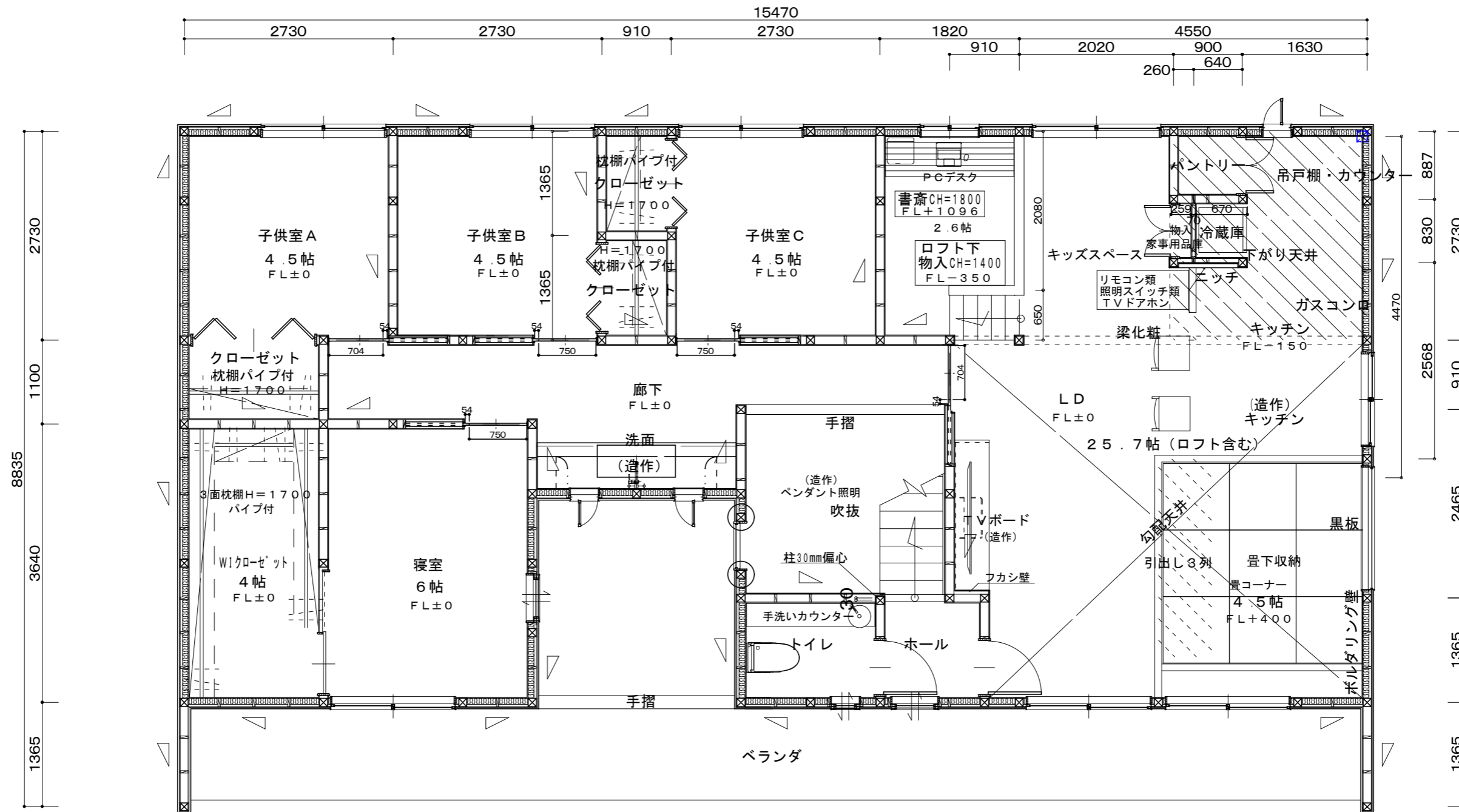

平面詳細図 2階



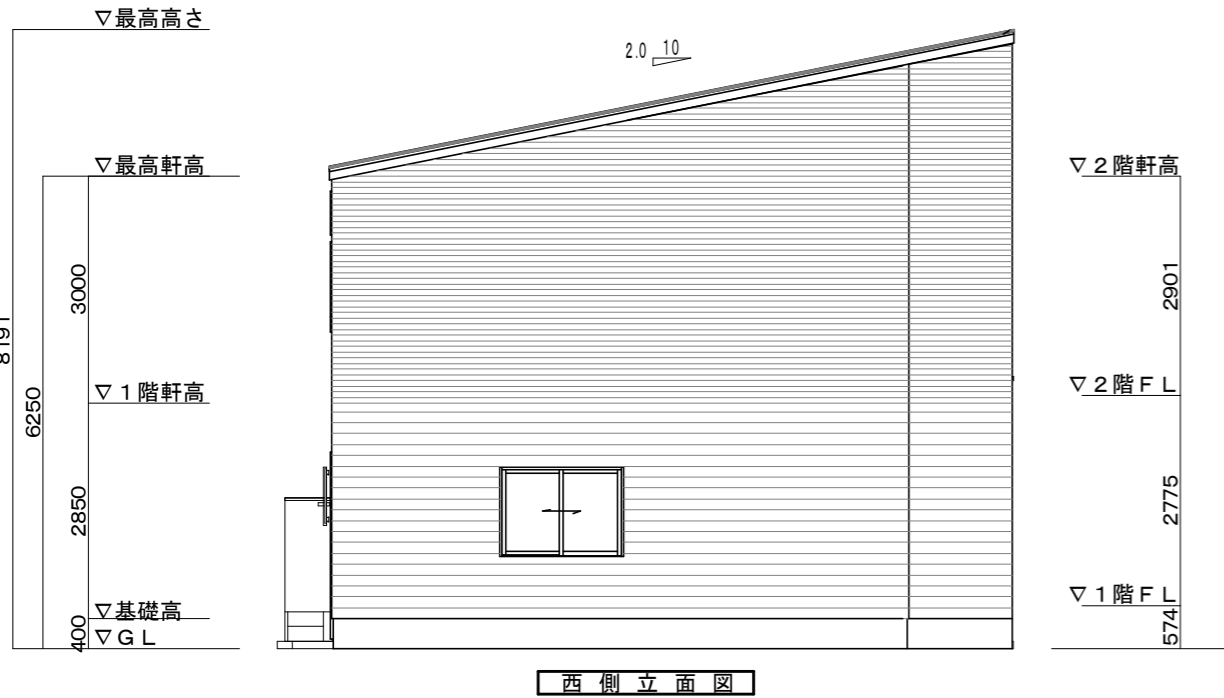
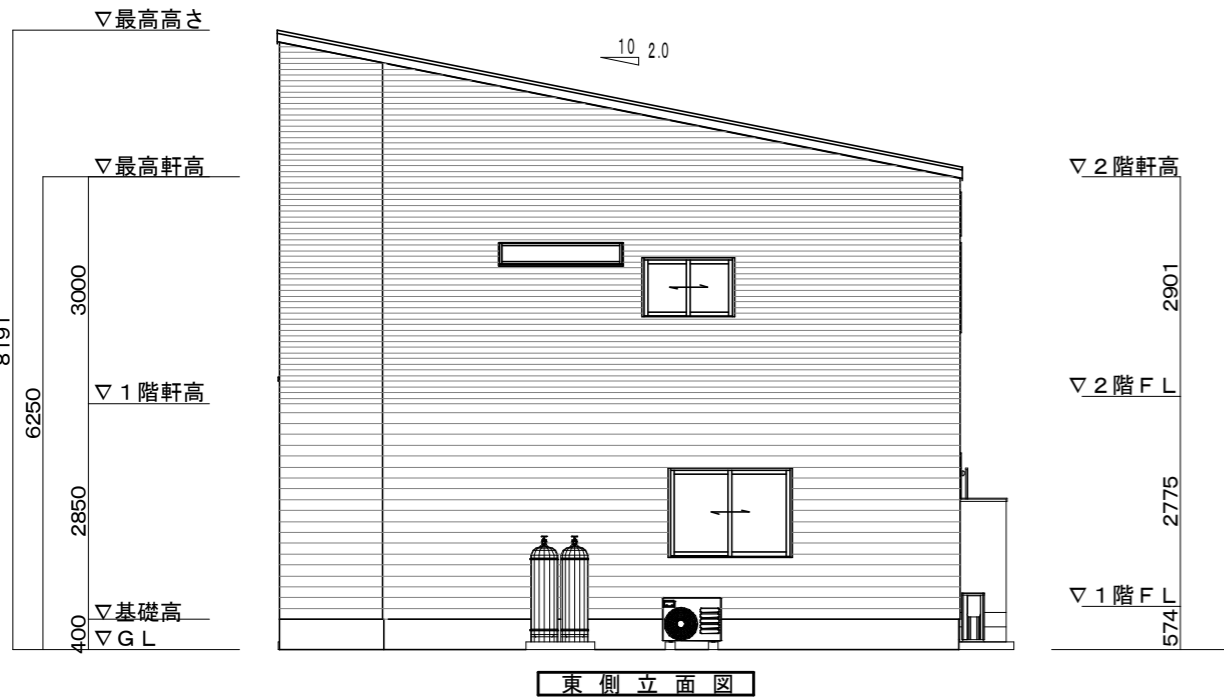

B断面図

外壁面断熱材を示す
グラスウール t=100 16K

ガリバニウム葺き
PB12.5
スタイロフォーム t=20
構造合板 t=12

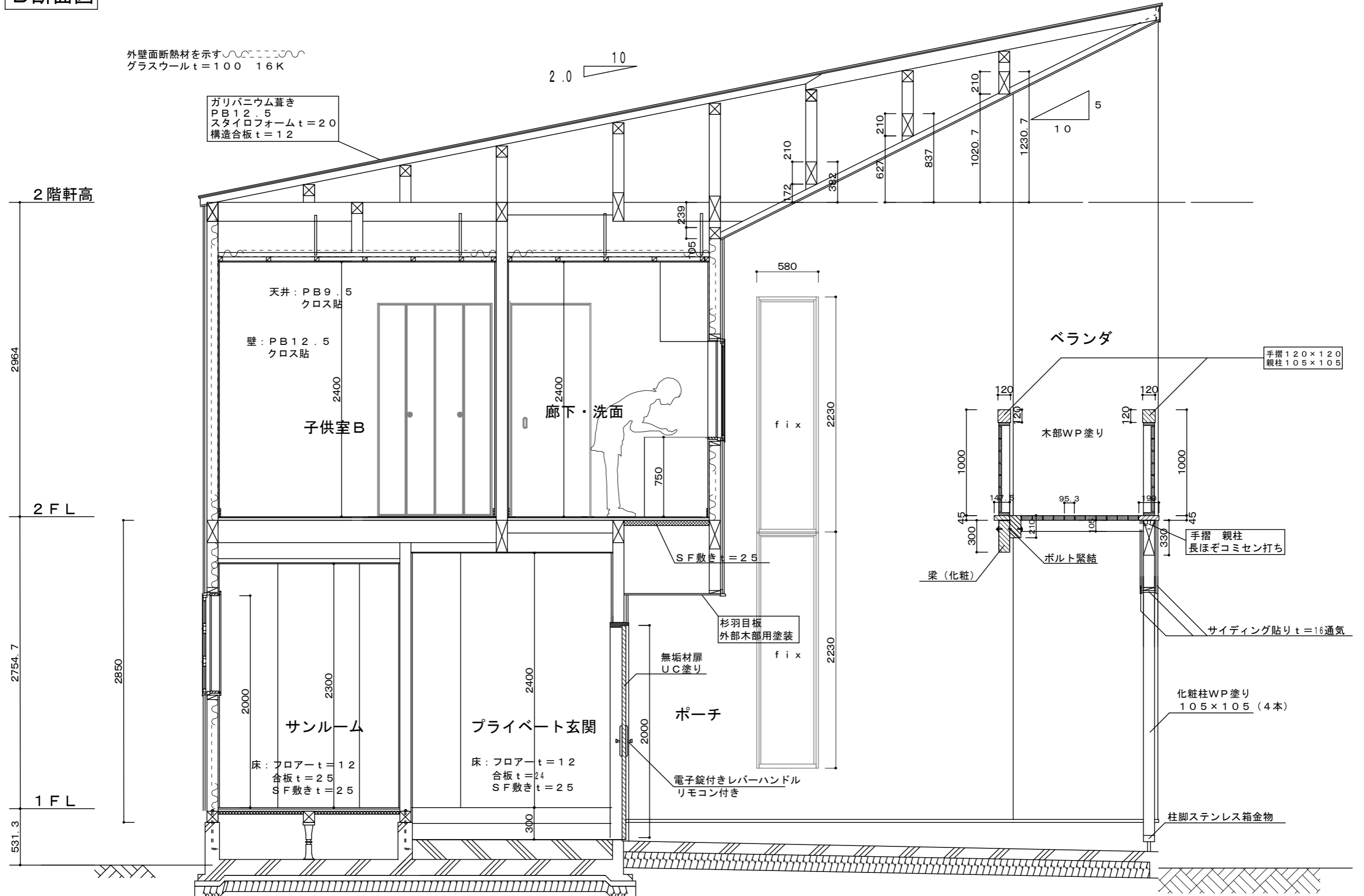

C断面図

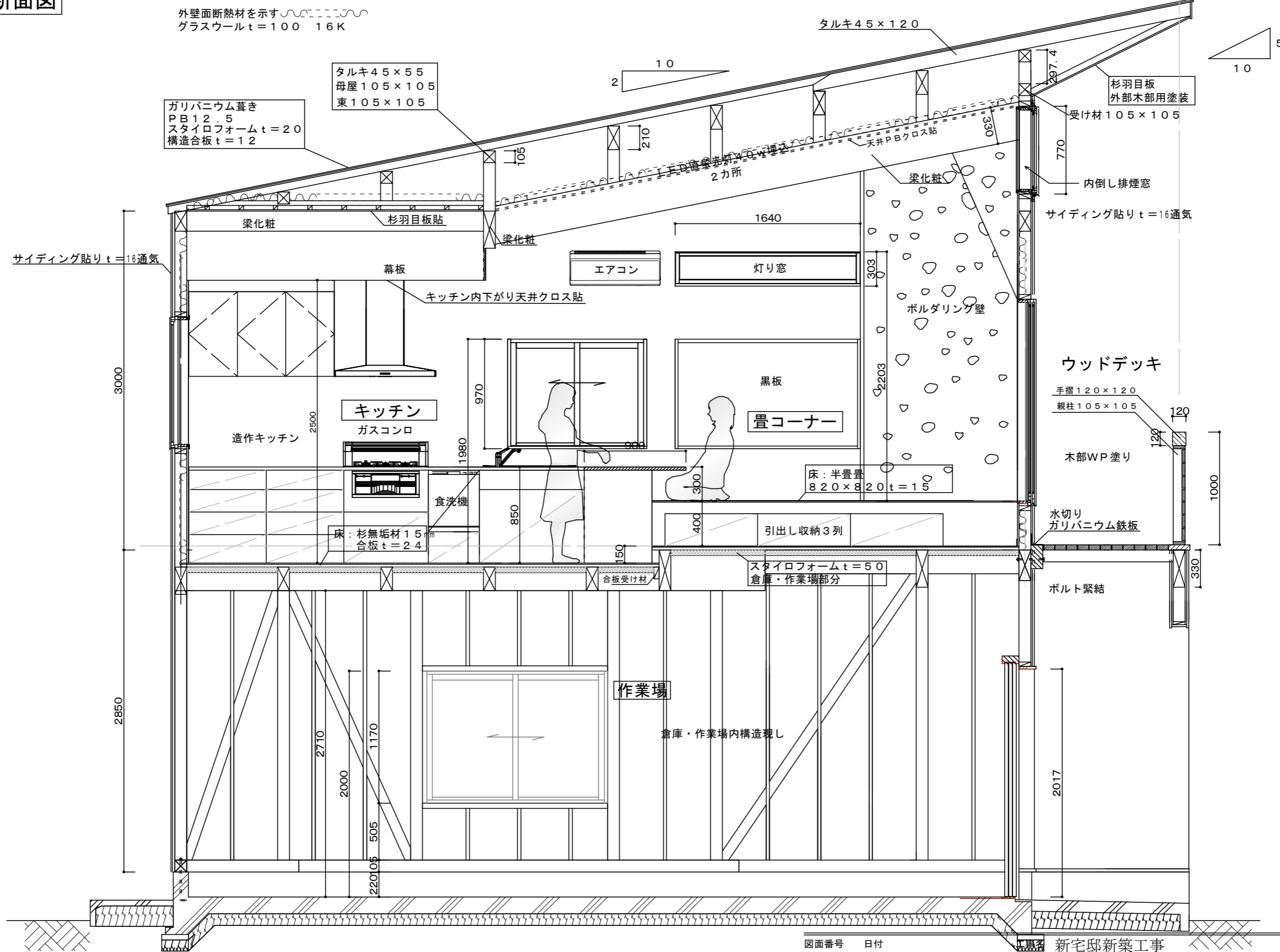

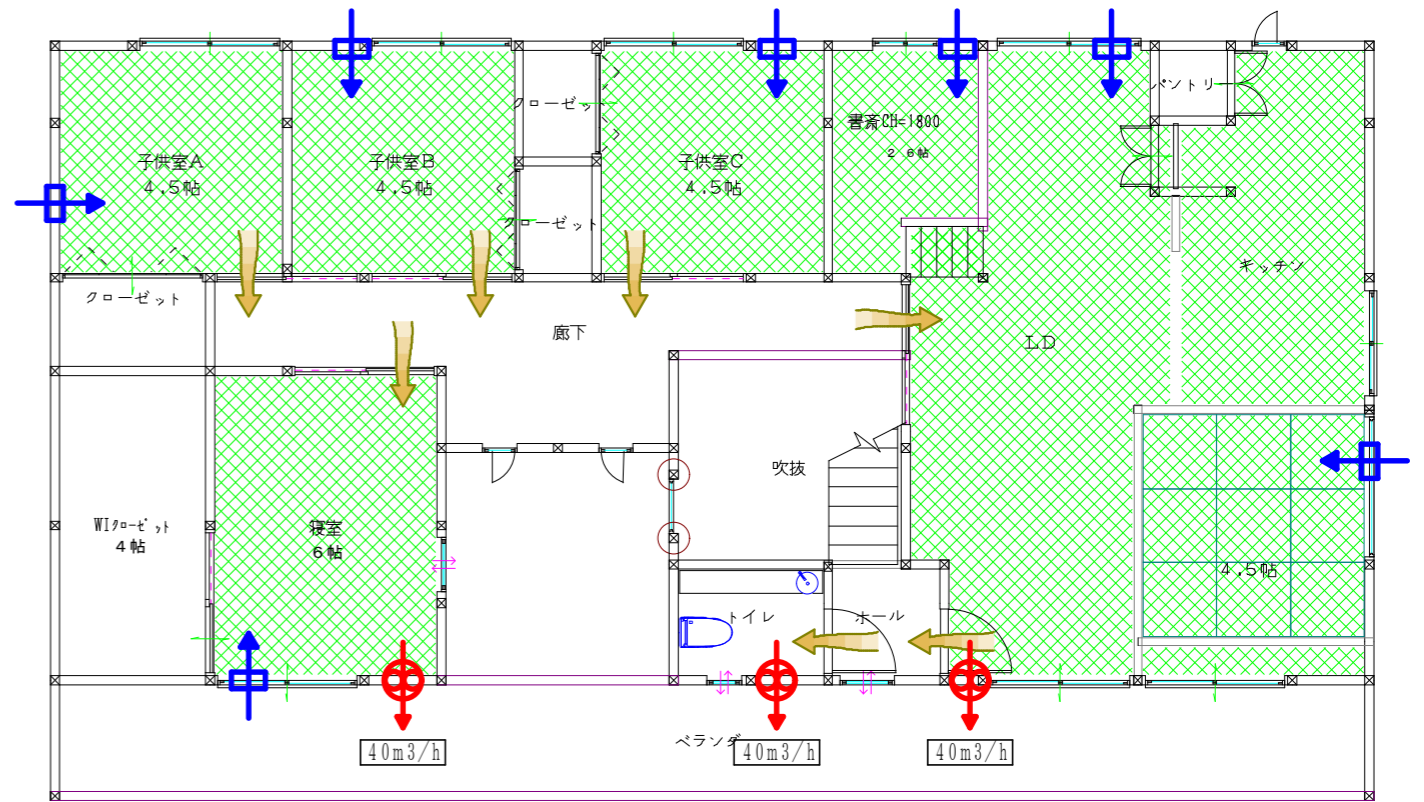
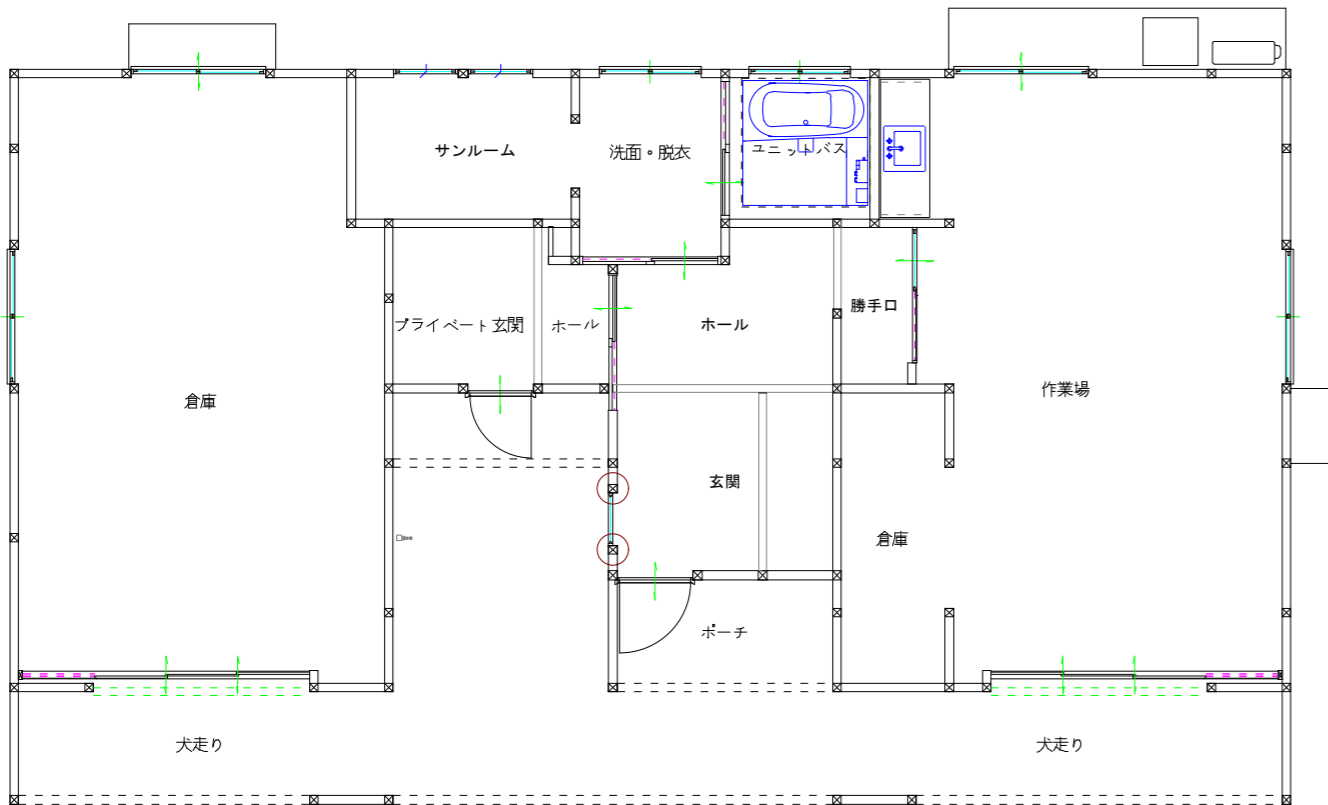

使用建築材料表 No.1

居室番号	階	室名	床面積 (㎡)	内装の仕上げの部分	仕上材料名	種別	面積 (㎡)	係数	使用面積 (㎡)	備考	
1	2	子供室A	7.45	床	合板フローア-乱張12mm	F☆☆☆☆					
				壁	クロスB	F☆☆☆☆					
				天井	クロスB	F☆☆☆☆					
				カウンター	-----	対象外			出窓0箇所		
		子供室B	7.45	床	合板フローア-乱張12mm	F☆☆☆☆					
				壁	クロスB	F☆☆☆☆					
				天井	クロスB	F☆☆☆☆					
				カウンター	-----	対象外			出窓0箇所		
		子供室C	7.45	床	合板フローア-乱張12mm	F☆☆☆☆					
				壁	クロスB	F☆☆☆☆					
				天井	クロスB	F☆☆☆☆					
				カウンター	-----	対象外			出窓0箇所		
タタミコーナー	7.45	床	スタイロ畳A	F☆☆☆☆							
		壁	クロス(和調)	F☆☆☆☆							
		天井	クロス(和調)	F☆☆☆☆							
		カウンター	-----	対象外			出窓0箇所				
キッチン	9.18	床	杉無垢材15mm	対象外							
		壁	クロスA	F☆☆☆☆							
		天井	クロスA	F☆☆☆☆							
		カウンター	-----	対象外			出窓0箇所				
寝室	9.93	床	合板フローア-乱張12mm	F☆☆☆☆							
		壁	クロスB	F☆☆☆☆							
		天井	クロスB	F☆☆☆☆							
		カウンター	-----	対象外			出窓0箇所				
LD	19.03	床	杉無垢材15mm	対象外							
		壁	クロスA	F☆☆☆☆							
		天井	クロスA	F☆☆☆☆							
		カウンター	-----	対象外			出窓0箇所				
ロフト	4.37	床	合板フローア-乱張12mm	F☆☆☆☆							
		壁	クロスB	F☆☆☆☆							
		天井	クロスB	F☆☆☆☆							
		カウンター	-----	対象外			出窓0箇所				

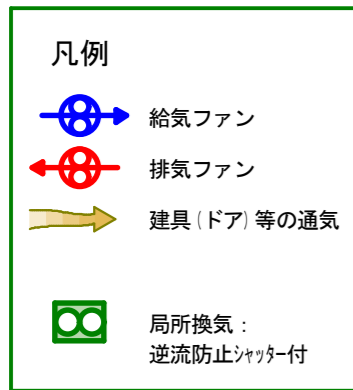

換気計算表

階	部屋名	床面積	開口幅	開口高	開口率	換気面積	必要換気面積	合計換気面積	判定
2階	子供室A	7.45㎡	1.577	0.895	1/2	= 0.705	7.450×1/20 = 0.373	≤ 0.705	可
		合計床面積	7.45㎡	合計換気面積		0.70㎡			
2階	子供室C	7.45㎡	1.577	0.895	1/2	= 0.705	7.450×1/20 = 0.373	≤ 0.705	可
		合計床面積	7.45㎡	合計換気面積		0.70㎡			
2階	タタミコーナー	7.45㎡	1.600	0.233	0	= 0.000	7.450×1/20 = 0.373	> 0.000	否
		合計床面積	7.45㎡	合計換気面積		0.00㎡			
2階	キッチン	9.18㎡	0.325	1.080	1	= 0.351	9.180×1/20 = 0.459	≤ 0.758	可
		合計床面積	9.18㎡	合計換気面積		0.76㎡			
2階	寝室	9.93㎡	1.577	1.800	1/2	= 1.419	9.930×1/20 = 0.497	≤ 1.685	可
		合計床面積	9.93㎡	合計換気面積		1.69㎡			
2階	LD	19.58㎡	1.627	0.895	1/2	= 0.728	19.580×1/20 = 0.979	≤ 2.462	可
		合計床面積	19.58㎡	合計換気面積		2.46㎡			

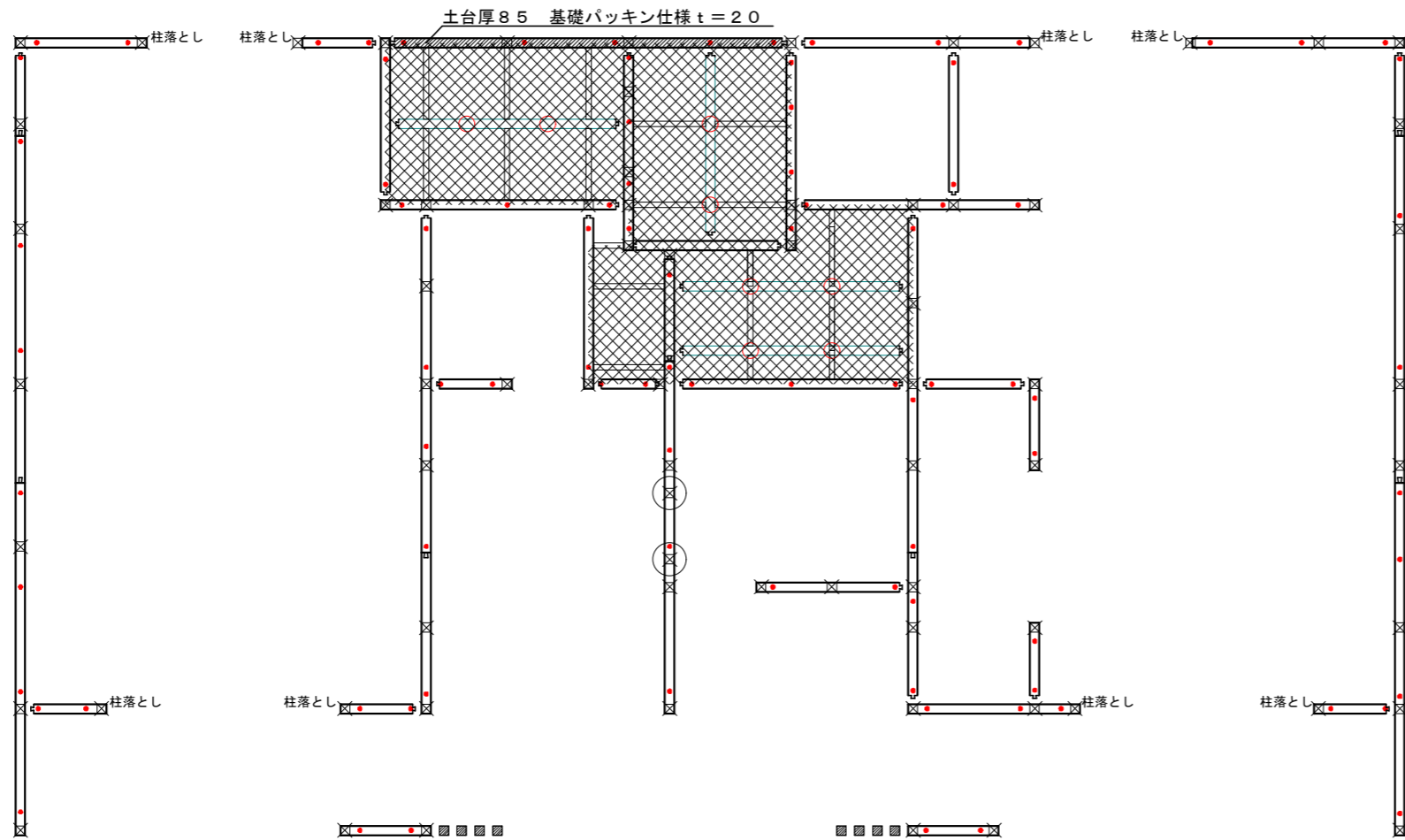

1 F 床下断熱材施工部分
スタイロフォーム t = 25

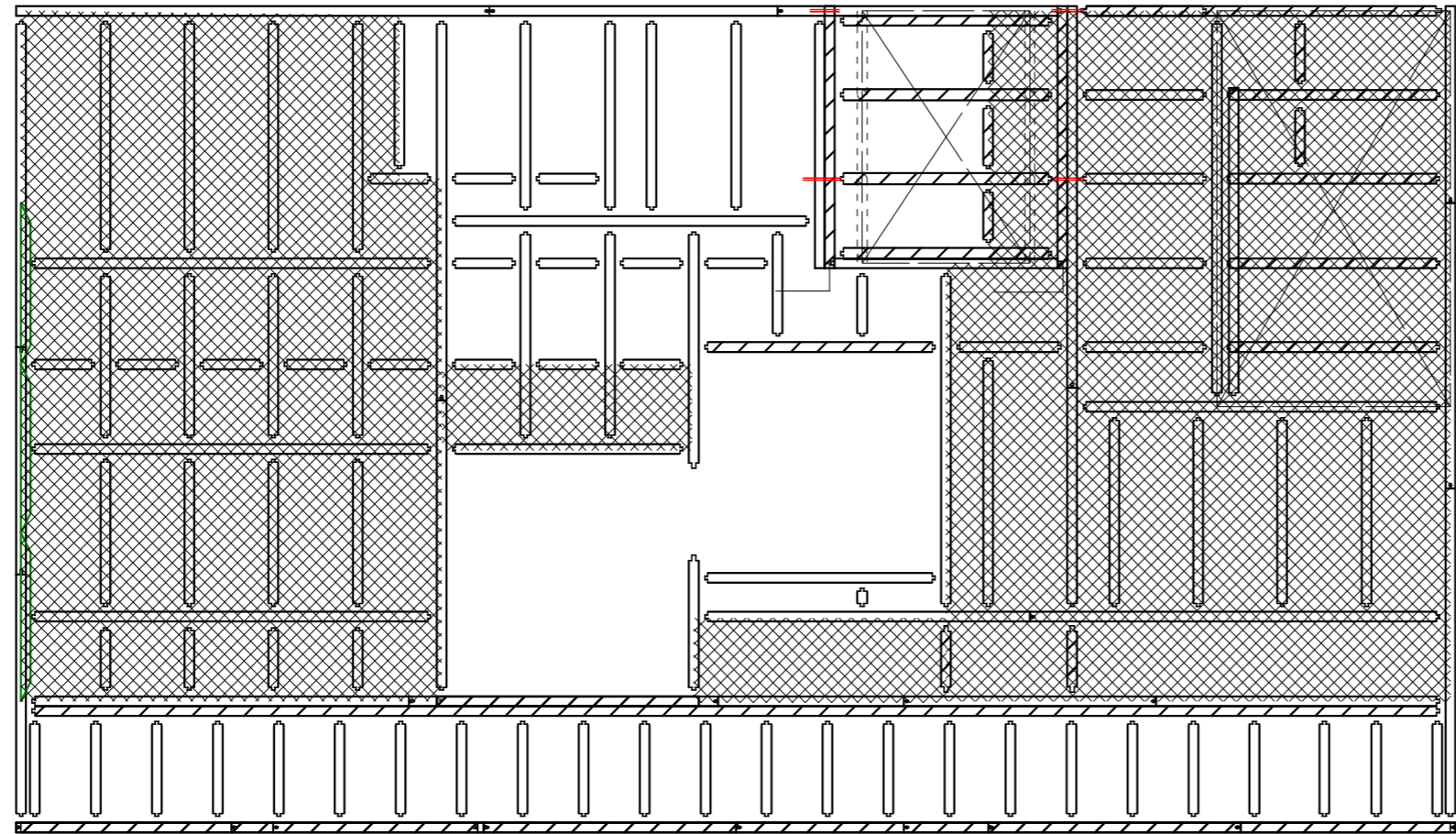



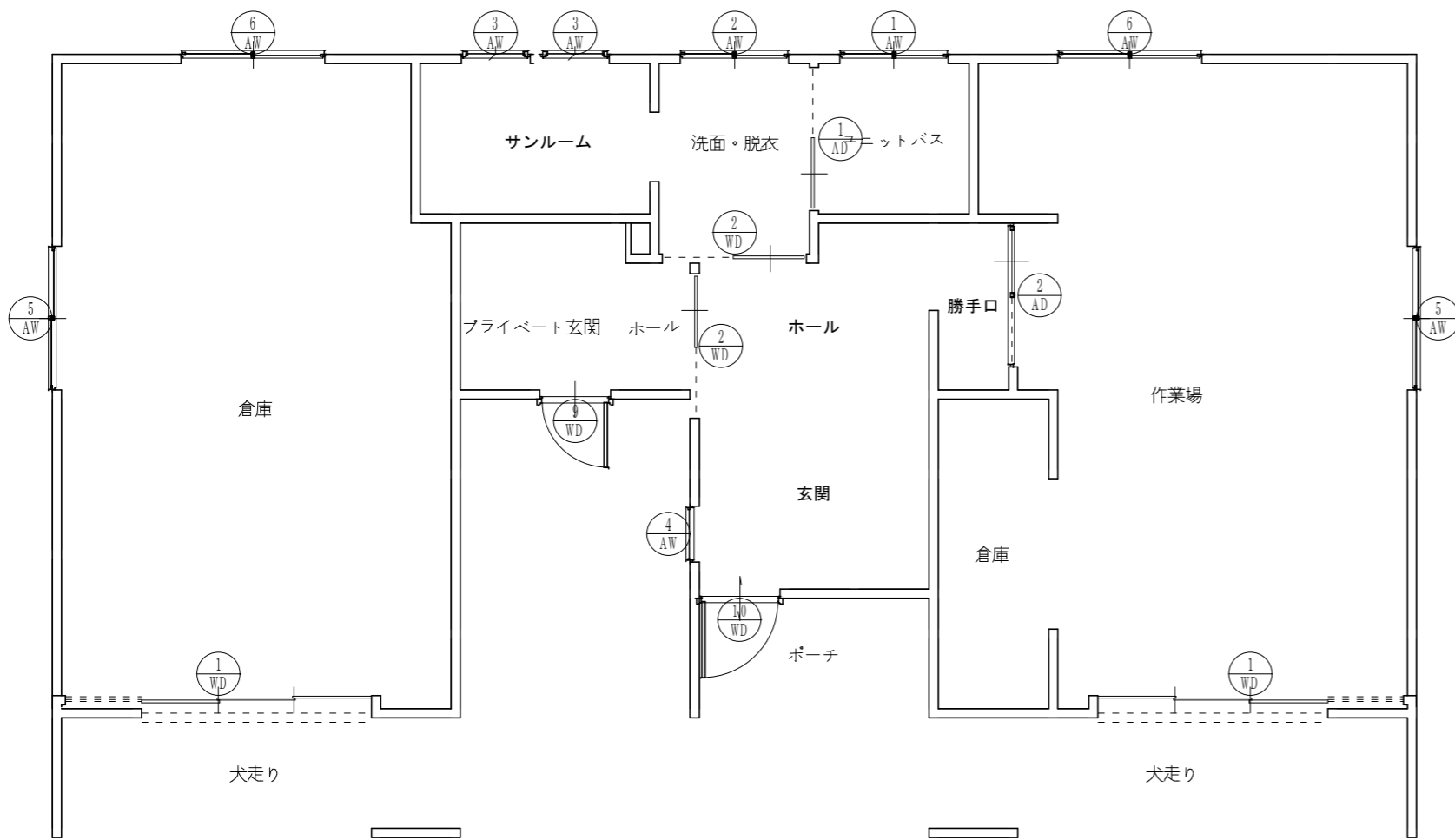



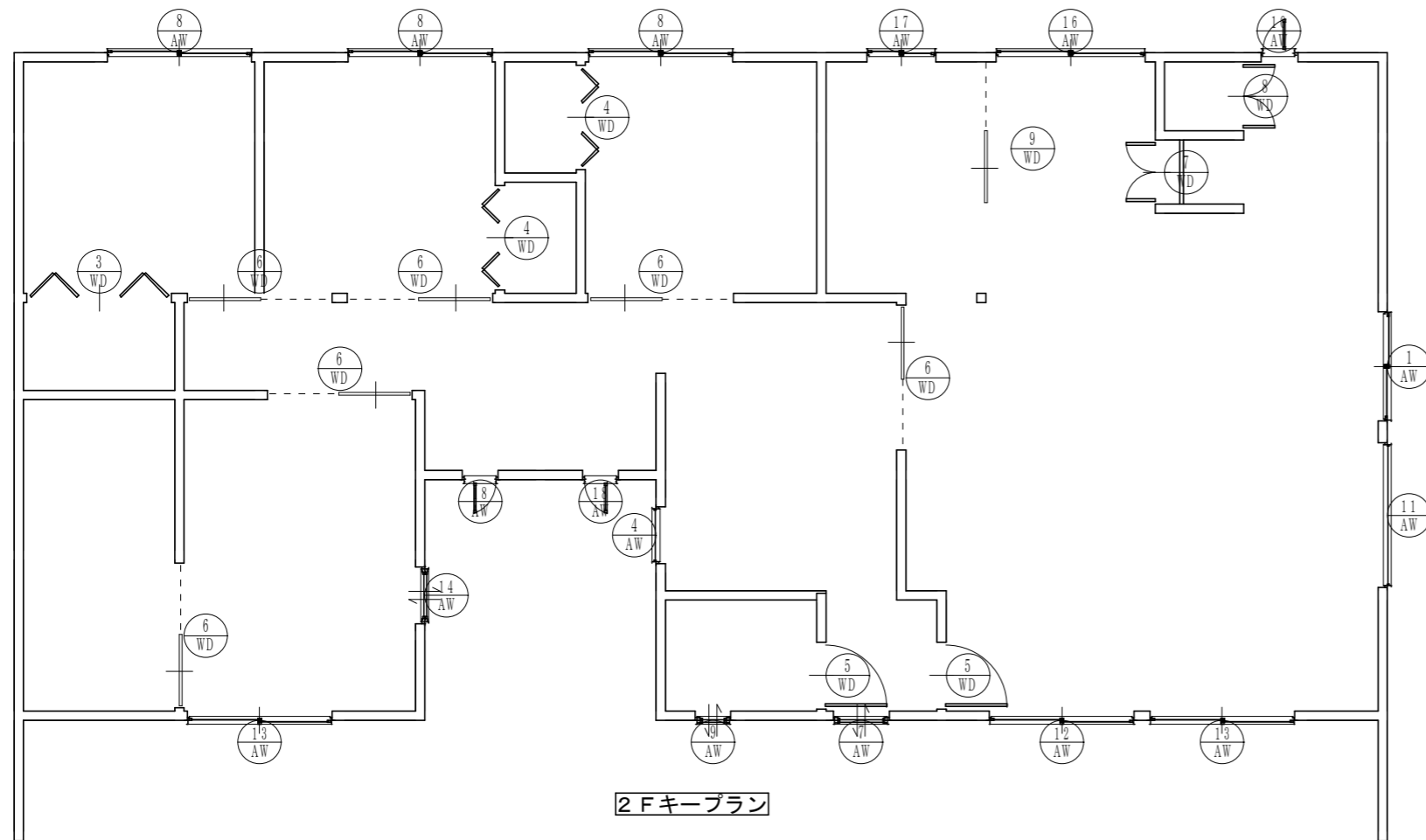









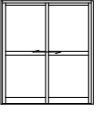
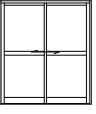

2 F 床下断熱材施工部分
スタイロフォーム t = 50

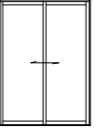
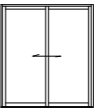

1Fキープラン



2Fキープラン

建具表								
符号		AW - 1	AW - 2	AW - 3	AW - 4	AW - 5	AW - 6	AW - 6
形状								
寸法	2625×2230	1235×770	1235×770	780×970	640×2230	1640×1170	1640×1830	1640×1830
名称	(開口)角型装飾四方枠	引違サッシ2枚中連	引違S2枚中連	オーニング窓3枚	Fix窓	引違サッシ2枚中連	引違S2枚中棧	引違S2枚中棧
ガラス		型ガラス	型ガラス	型ガラス	透明ガラス	透明ガラス	透明ガラス+パネル	透明ガラス+パネル
仕様	木製	アルミ	アルミ	アルミ	アルミ	アルミ	アルミ	アルミ
建具金物その他	(なし)	クレセント錠その他付属金物一式	クレセント錠その他付属金物一式	オペレーターその他付属金物一式	連結	クレセント錠その他付属金物一式	クレセント錠その他付属金物一式	クレセント錠その他付属金物一式
個数								
符号	AW - 7	AW - 8	AW - 9	AW - 10	AW - 11	AW - 12	AW - 13	AW - 14
形状								
寸法	640×970	1640×970	405×970	405×1170	1640×303	1640×2230	1640×1830	640×1170
名称	上げ下げ窓	引違サッシ2枚中連	上げ下げ窓	縦通り出し窓	横スリットFIX窓	引違サッシ2枚	引違サッシ2枚	上げ下げ窓
ガラス	透明ガラス	透明ガラス	型ガラス	型ガラス	透明ガラス	透明ガラス	透明ガラス	透明ガラス
仕様	アルミ	アルミ	アルミ	アルミ	アルミ	アルミ	アルミ	アルミ
建具金物その他	クレセント錠その他付属金物一式	クレセント錠その他付属金物一式	クレセント錠その他付属金物一式	オペレーターその他付属金物一式	(なし)	クレセント錠その他付属金物一式	クレセント錠その他付属金物一式	クレセント錠その他付属金物一式
個数								
符号	AW - 16	AW - 17	AW - 18	WD - 9	WD - 10			
形状				デザイン未定 	デザイン未定 			
寸法	1690×970	780×570	405×970	805×2330	918×2330			
名称	引違サッシ2枚中連	引違サッシ2枚中連	縦通り出し窓	造作片開 電子錠リモコン付き	造作片開 電子錠リモコン付き			
ガラス	透明ガラス	透明ガラス	透明ガラス					
仕様	アルミ	アルミ	アルミ	木材	木材			
建具金物その他	クレセント錠その他付属金物一式	クレセント錠その他付属金物一式	オペレーターその他付属金物一式	丁番、ドアクローザー、ハンドルその他付	丁番、ドアクローザー、ハンドルその他付			
個数								
符号								
形状								
寸法								
名称								
ガラス								
仕様								
建具金物その他								
個数								

建具表								
符号	AD - 1	AD - 2	WD - 1	WD - 2	WD - 3	WD - 4	WD - 5	WD - 6
形状			デザイン未定 					
寸法	1633×1816	1645×1830	3482×2100	1644×2033	1643×2033	1183×2033	755×2033	1644×2033
名称	UB付属品片引戸中棧付	勝手口片引ガラス戸中棧付	木製3枚引(フォト)	(片引)フラッシュ戸 既製品セット	(折戸)フラッシュ4枚既製品セット	(折戸)フラッシュ4枚既製品セット	(ドア)フラッシュ 造作	片引フラッシュ戸 造作
見込み仕様	アルミ	アルミ	木材	木材	木材	木材	木材	木材
建具金物その他	引手その他付属金物一式	引手、戸先内外錠その他付属金	引手その他付属金物一式	引手その他付属金物一式	丁番、吊車、取手その他付属金物	丁番、吊車、取手その他付属金物	丁番、レバーハンドルその他付属金物	引手その他付属金物一式
個数								
符号	WD - 7	WD - 8	WD - 9	2F洗面台鏡				
形状								
寸法	725×2033	782×2030	1644×1000	900×780				
名称	(両開)フラッシュ 造作	(両開)フラッシュ 造作	(片引)フラッシュ戸 造作	鏡 ボンド・両面テープ留				
見込み仕様	木材	木材	木材					
建具金物その他	丁番、レバーハンドルその他付属金物	丁番、レバーハンドルその他付属金物	引手その他付属金物一式					
個数								
符号								
形状								
寸法								
名称								
見込み仕様								
建具金物その他								
個数								
符号								
形状								
寸法								
名称								
見込み仕様								
建具金物その他								
個数								