

	特記事項 扉色 SL0:シルバーグレー 取手 [C]ショート取手C (ブラック) ワークトップカラー 【LE】シルフィークレー	物件名	江角様邸 子世帯キッチン	案件No.	図面名	担当	図面	図番
				A2406008694289	部屋配置図	谷口 忍		株式会社 LIXIL
		仕様	ノクト22	見積No.	縮尺	日付		
				M24064289355-004	1/30	2024.07.17		

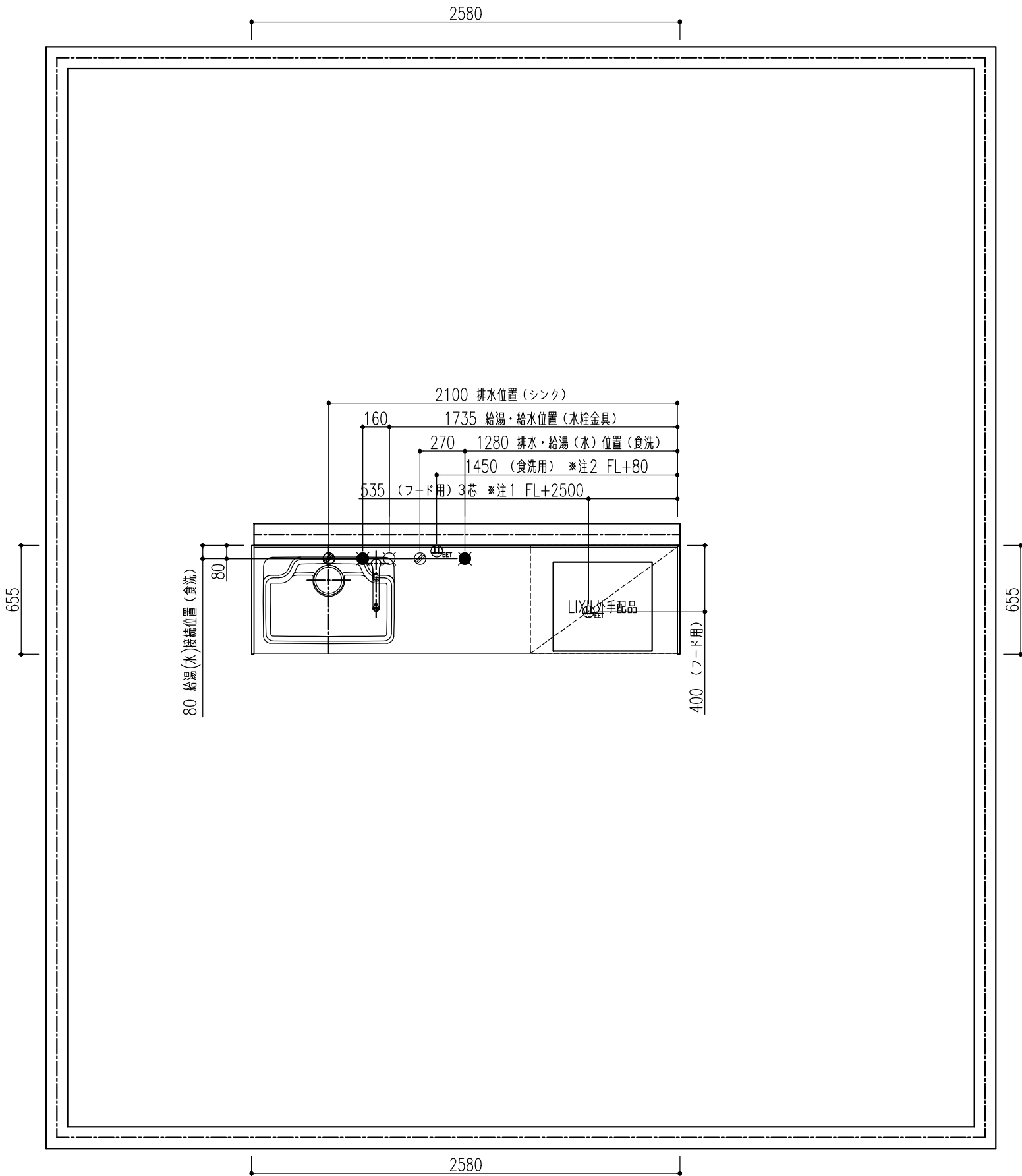

- 注1) 125V・15A 2極接地極付アースターミナル付コンセント 【専用】（フード用）
注2) 125V・15A 2極接地極付アースターミナル付コンセント 【専用】
【 ご注意 】
●壁面仕上材（キッチンパネル・タイルなど）の貼付下端位置が変わります。 [機能図参照]
●水道工事は排水配管工事となります。
●取付・設置に際し、各製品の取付・設置説明書や図面の機能図を必ずお読み下さい。
●レンジフード用の下地処理工事と吊ボルトの設置工事は大工事になります。
●レンジフード電源プラグ仕様：3芯電源プラグ（アース工が必要です。）
●食洗機内配管の詳細については必ず別添の機能図をご確認ください。

特記事項 扉色 SLO:シルバーグレー 取手 [C]ショート取手C (ブラック) ワークトップカラー 【LE】シルフィークレー	物件名 江角様邸 子世帯キッチン	案件No.	図面名	担当	図面	図番
		A2406008694289	部屋配置取付図	谷口 忍		株式会社 LIXIL
		見積No.	縮尺	日付		
		M24064289355-004	1/30	2024.07.17		
仕様 ノクト22						

面

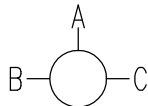

A面

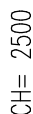

C面

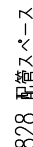
[illegible]

【ご注意】

- 壁面仕上材（キッチンパネル・タイルなど）の貼付下端位置が変わります。【機能図参照】
- 記載のキャビネット寸法は扉前面までの呼び寸法です。キャビネット本体の寸法・扉厚み等は商品ガイドの巻末資料をご確認ください。
- 記載のワークトップ、カウンター、エンドパネル、サイドパネルの寸法は呼び寸法です。詳細寸法は商品ガイドの巻末資料をご確認ください。
- レンジフード電源プラグ仕様：3芯電源プラグ（アース工事が必要です。）

特記事項 扉色 SL0:シルバークレー 取手 [C]ショート取手C (ブラック) ワークトップカラー 【LE】シルフィークレー	物件名	江角様邸 子世帯キッチン	案件No.	図面名	担当	図面	図番 : 株式会社 LIXIL
			A2406008694289	レイアウト図	谷口 忍		
	仕様	ノクト22	見積No.	縮尺	日付		
			M24064289355-004	1/30	2024.07.17		

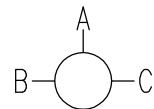

【ご注意】

- 壁面仕上材（キッチンパネル・タイルなど）の貼付下端位置が変わります。〔機能図参照〕
- 記載のキャビネット寸法は扉前面までの呼び寸法です。キャビネット本体の寸法・扉厚み等は商品ガイドの巻末資料をご確認ください。
- 記載のワークトップ、カウンター、エンドパネル、サイドパネルの寸法は呼び寸法です。詳細寸法は商品ガイドの巻末資料をご確認ください。
- 水道工事は排水配管工事となります。
- 取付・設置に際し、各製品の取付・設置説明書や図面の機能図を必ずお読み下さい。
- レンジフード用の下地処理工事と吊ボルトの設置工事は大工工事になります。
- 内線規程上、各機器のプラグ仕様に関わらず建築側には接地極付コンセントを推奨しています。
- レンジフード電源プラグ仕様：3芯電源プラグ（アース工事が必要です。）
- 食洗機内配管の詳細については必ず別添の機能図をご確認ください。
- 食器洗い乾燥機配管は、給水接続か給湯接続かお客様に確認したうえで施工願います。

A3 1100QBNS02 20240717MYGG-01

A面

注1) 125V・15A 2極接地極付アースターミナル付コンセント 【専用】（フード用）
注2) 125V・15A 2極接地極付アースターミナル付コンセント 【専用】

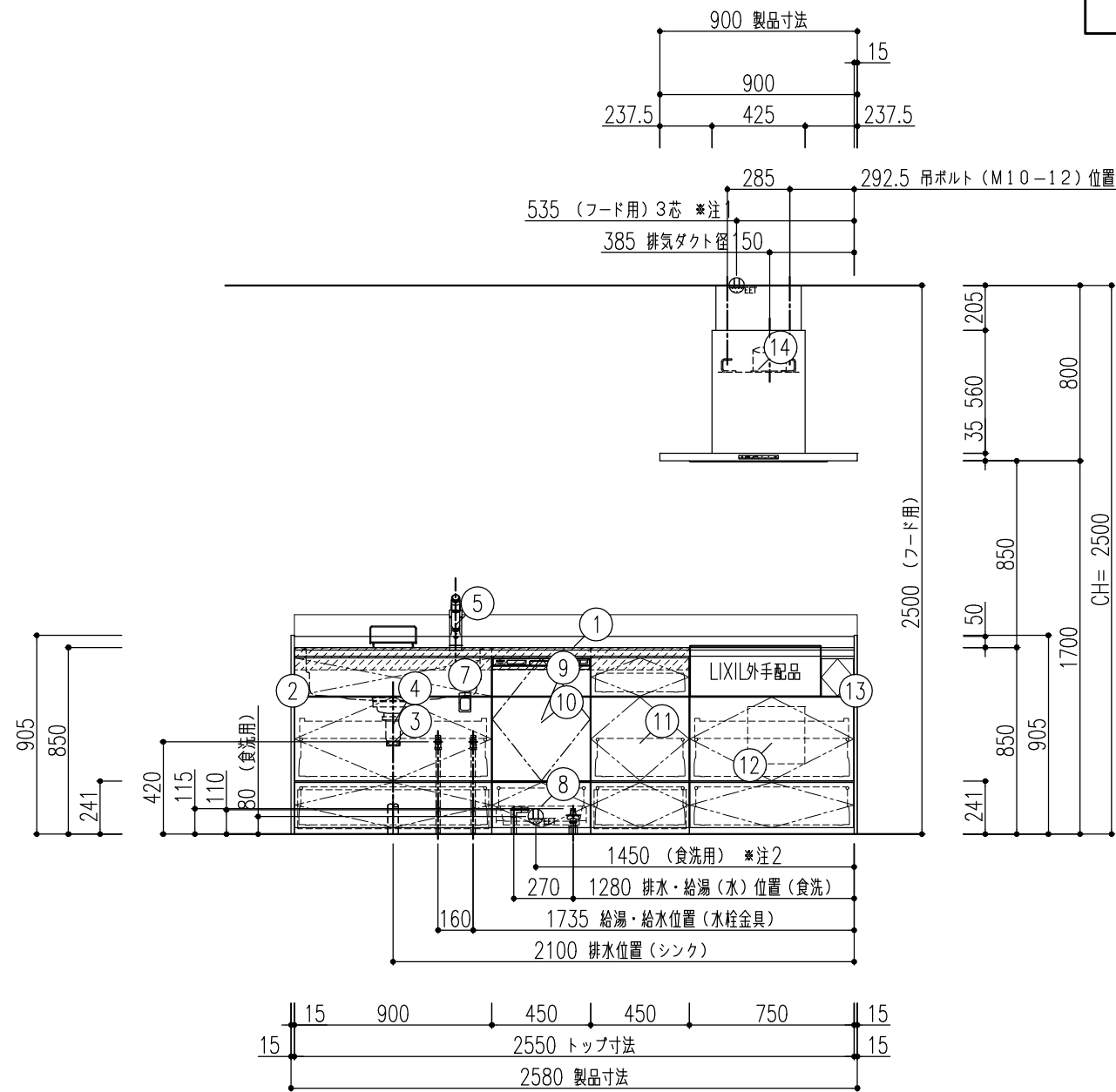

特記事項 扉色 SL0:シルバーグレー 取手 [C]ショート取手C (ブラック) ワークトップカラー 【LE】シルフィークレー	物件名	江角様邸 子世帯キッチン	案件No.		図面名	担当	図面	図番 : 株式会社 LIXIL
			A2406008694289		納まり図	谷口 忍		
	仕様	ノクト22	見積No.		縮尺	日付		
			M24064289355-004		1/30	2024.07.17		

B面

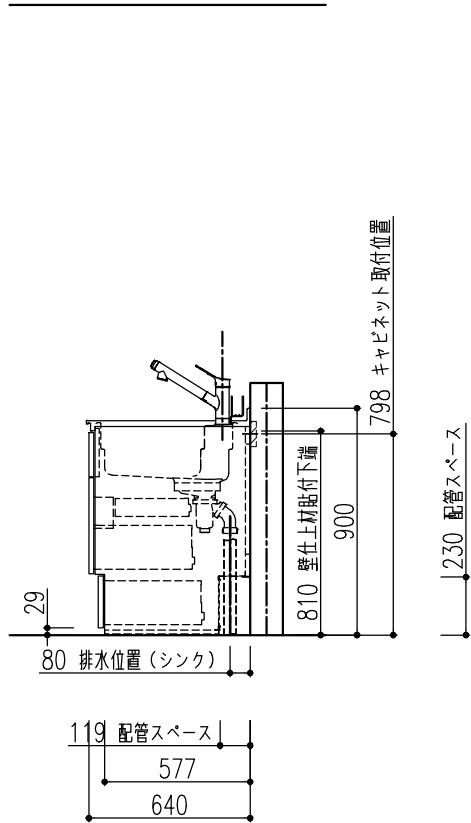

C面

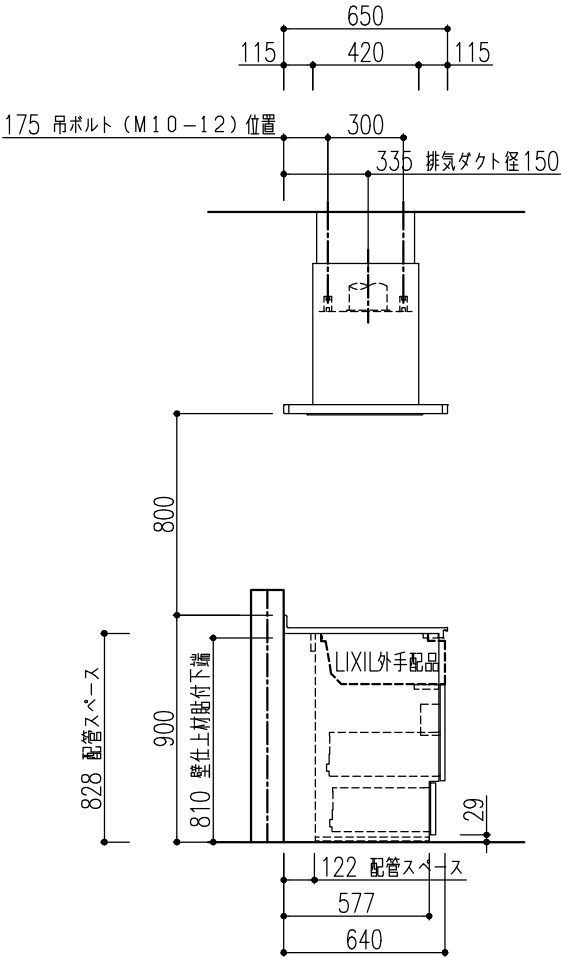

特記事項 扉色 SL0:シルバーグレー 取手 [C]ショート取手C (ブラック) ワークトップカラー 【LE】シルフィークレー	物件名	江角様邸 子世帯キッチン	案件No.	図面名	担当	図面	図番 : 株式会社 LIXIL
			A2406008694289	納まり図	谷口 忍		
	仕様	ノクト22	見積No.	縮尺	日付		
			M24064289355-004	1/30	2024.07.17		

B面

C面

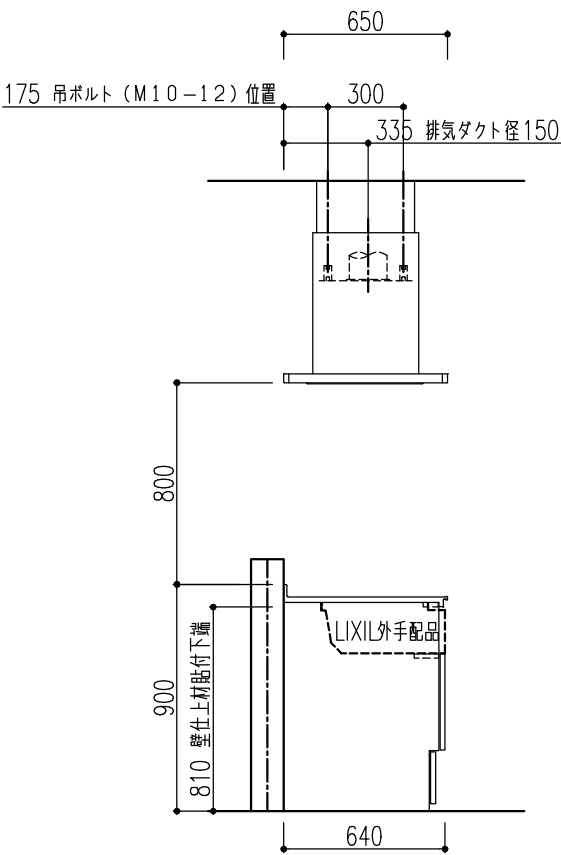
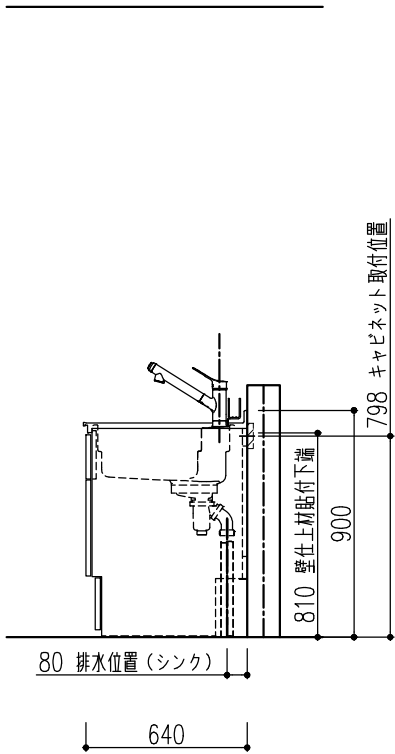

特記事項 扉色 SLO:シルバーグレー 取手 [C]ショート取手C (ブラック) ワークトップカラー 【LE】シルフィークレー	物件名	江角様邸 子世帯キッチン	案件No.	図面名	担当	図面	図番
			A2406008694289	簡易取付設置図	谷口 忍		株式会社 LIXIL
	仕様	ノクト22	見積No.	縮尺	日付		
			M24064289355-004	1/30	2024.07.17		

■壁面仕上材（キッチンパネル、タイルなど）取付注意事項〔貼付下端位置〕

●キッチンパネルの貼付下端位置

キッチンパネルの貼付下端位置にご注意ください。

キッチンパネル

壁

810mm

(キッチンパネル貼付下端位置)

ワークトップ高さ：850mm以外の場合は、下表を参照してください。

ワークトップ高さ	キッチンパネル貼付下端位置
900	860
875	835
825	785
800	760

●上表はキッチンパネルの場合です。ステンレスパネルの場合は、キッチンパネルの「取付・設置説明書」を参照してください。

《ワークトップ高さ：850mmの場合》

■壁面仕上材（キッチンパネル）取付注意事項〔貼付向き〕

●キッチンパネルの貼付向き

キッチンパネルの貼付向きにご注意ください。

【単位：mm】

レンジフード

ウォールキャビ（開き扉）

クイックポケット
クイックパレット

810mm

700mm

880mm

850mm

（ウォールキャビ・レンジフード高さ）

（クイックポケット・パレット用キャビ高さ）

（壁面寸法）

（ワークトップ高さ）

横貼り

縦貼り

フロアキャビ

《バックガード：なし、ワークトップ高さ：850mm、ウォールキャビ高さ：700mmの場合》

《キッチンパネル 貼付方向》

総高さ：2350mmの場合

キッチンパネル貼付方向	ウォールキャビ		
	開き扉	クイックポケット クイックパレット	
	H700	H600 H500	H700 (620) H600 (520)
横	縦	縦	縦

【ご注意】
リシェル以外のクイックパレットは、キャビネットの背板高さがショート（－80mm）しておりませんので、『開き扉』のキッチンパネル貼付方向に合せてください。

■床の不陸に関して

7mm以下

7mm以下

床の不陸は、7mm以下に抑えるようにしてください。不陸が大きい場合は、現場責任者に床の修正を依頼してください。
※キャビネット取付時には不陸調整スペーサー等で水平になるように設置してください。

■レンジフード取付注意事項（壁面取付時）

レンジフードを取付ける場合は下地の材が厚み30mm以上、幅100mm以上、ビス固定位置が材の端部から25mm以上であることを確認してください。
また、壁強度などの詳細は「レンジフード設置説明書」を必ず事前に確認してください。

取付位置については、取付設置図を確認してください。

参考図_CLS. SER. NST. ASR. ADR. RVJ. GSR. BFRS. TARシリーズ
（※RVJ. GSRシリーズの場合はレンジフードパネルの取付下地は不要です。）

12mm以上の合板または0.8mm以上の鋼板

レンジフード取付下地

100mm

30mm以上

100mm以上

335

【正面】

【側面】

参考図_NBHシリーズ

レンジフード取付下地

30mm以上

100mm以上

【正面】

【側面】

物件名

仕様

江角様邸 子世帯キッチン

ノクト22

案件No.

見積No.

A2406008694289

M24064289355-004

図面名

縮尺

機能図

担当

日付

谷口 忍

2024.07.17

図番

株

株式会社 LIXIL

A3

1100QBNS02

20240717MYGG-01

■ MCCLSフード

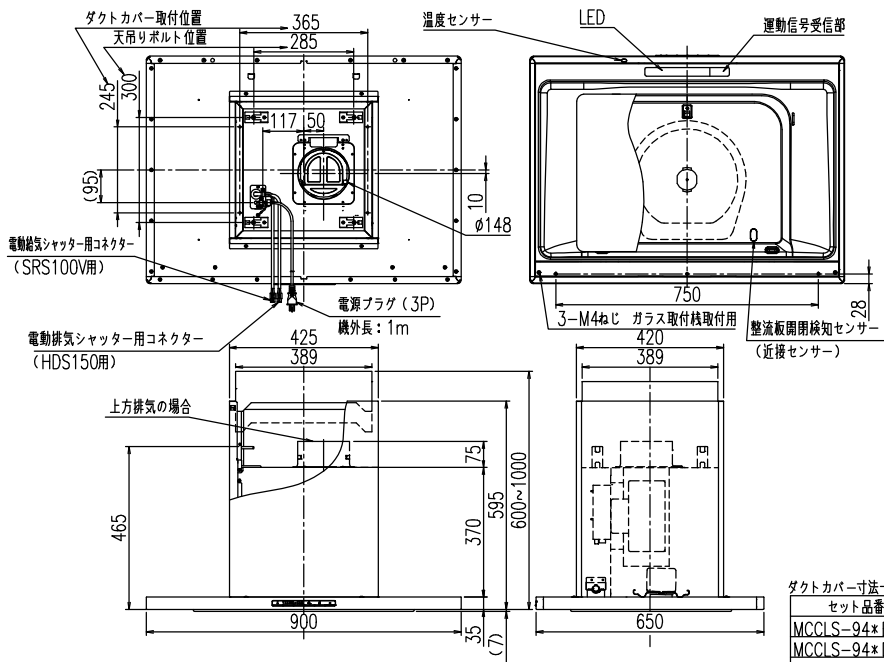

特 性 表

型 名	定格電圧 (V)	ノッチ (Hz)	定格周波数 (Hz)	消費電力 (W)	風 量 (m³/h)	騒 音 0.130Pa (dB)	製品質量 (kg)
MCCLS-94* SI/W/TBK	100	強	50	62	—	420	46
		中	50	32	300	—	38
		弱	50	16	210	—	33
		常時	50	10	160	—	29
		50	60	—	—	—	—
		60	—	—	—	—	—

電動機形式 8極DCブラシレス
モーター

絶縁抵抗 10MΩ以上
(500Vメガー)

絶縁電圧 AC1000V
1分間

絶縁区分 E 種

風量値はJIS C 9603 チャンバー法による。

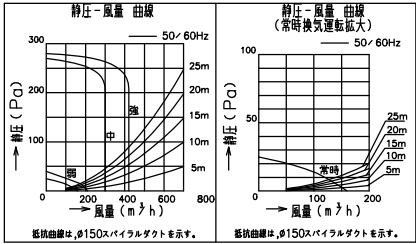

- 付 属 品
- ＋トラスねじ (M4×6) 4本
 - ＋ナベねじ (M5×10) 8本
 - フード固定金具 1個
 - ソフトテープ 1本
 - ワッシャー (φ5×φ16) 3個
 - ※ガラス取付枠取付用

ダクトカバー セット品番	ダクトカバー	高さ範囲
MCCLS-94*F*	MCCLS-A-400*	920~1000
MCCLS-94*D*	MCCLS-A-320*	840~920
MCCLS-94*C*	MCCLS-A-240*	760~840
MCCLS-94*B*	MCCLS-A-160*	680~760
MCCLS-94*A*	MCCLS-A-080*	600~680



6. 本商品の機能である「風量おまかせ運転」を正常に機能させるために、加熱機器と本商品の離隔距離を800mm未満で設置することはできません。
5. 品番のSI/W/TBKは色調を示します。(SI: シルバー、W: ホワイト、TBK: テクスチャブラック)
4. ダクトカバーは品番によって寸法が異なります。
3. 設置には別売のダクトカバーが必要です。
2. 赤外線運動レンジフードです。単独でも使用できます。
注) 1. 排気方向は上方のみ可能です。

■ センターフード (MCCLS) 取付要領図

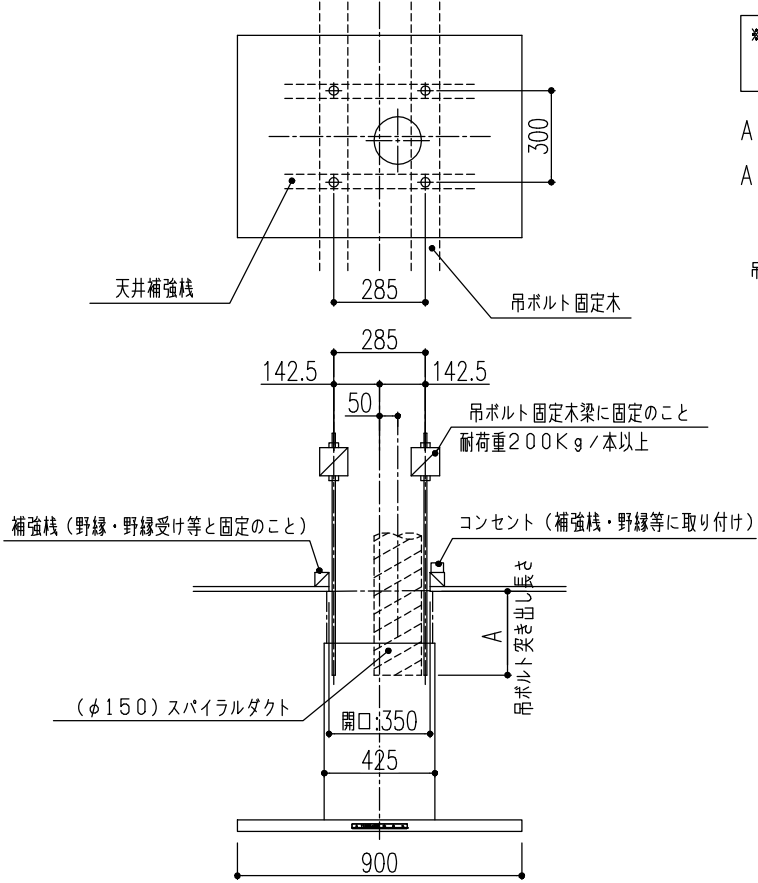

※レンジフード用の下地処理工事と吊りボルトの設置工事は大工工事になります。
下地材、吊りボルト及びワッシャー、ナット等の部材は現場にて手配ください。

$A = B - 445\text{mm}$

A 吊ボルト突き出し長さ

B 天井高さ - レンジフード下端

吊ボルト、ナット、ワッシャー: M10~12 (別塗)

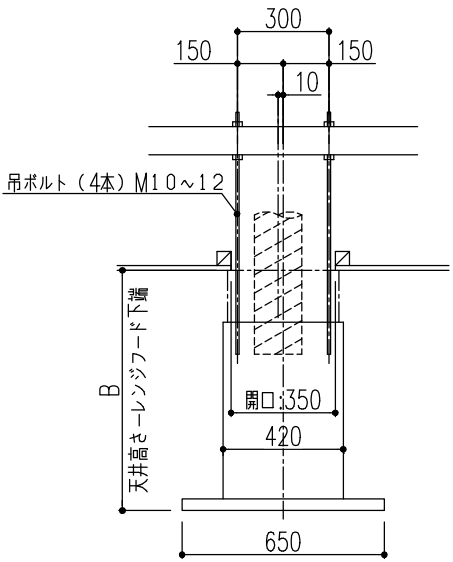

■ 食器洗い乾燥機内配管図 床立上げ配管例

※給水接続か給湯接続かお客様に確認したうえで施工願います。

給水 (給湯の場合は耐熱配管)

- ①ストレート型止水栓 (ハンドル式・固定ゴマタイプ)
- ②硬質塩化ビニルライニング鋼管相当品
- ③断熱材 (φ48)

排水 (耐熱塩ビ使用のこと)

- ④排水パイプHT20相当品
- ⑤HTエルボ

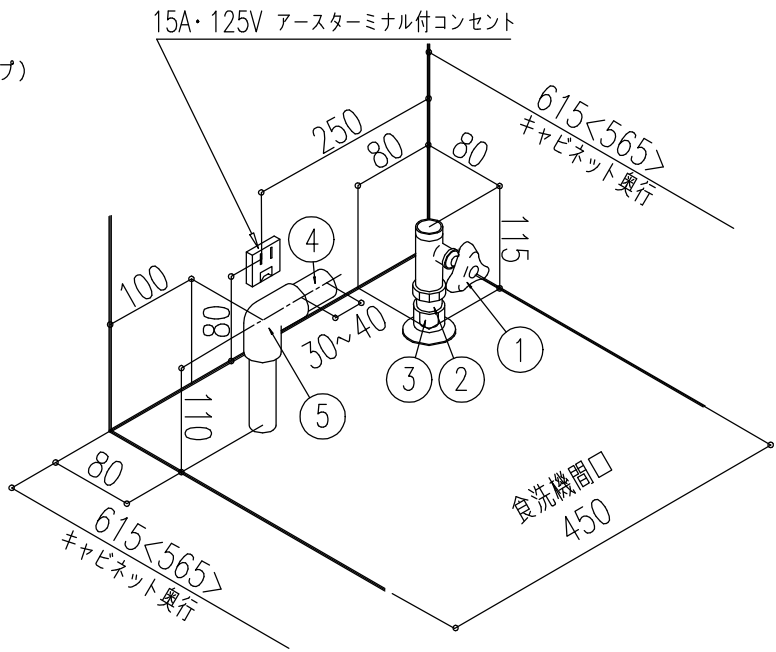

< >内はD600タイプを示す

■ 止水栓図 (床立上げ)

床立上げ配管

配管立ち上げ寸法は、止水栓芯までの高さを示しています。

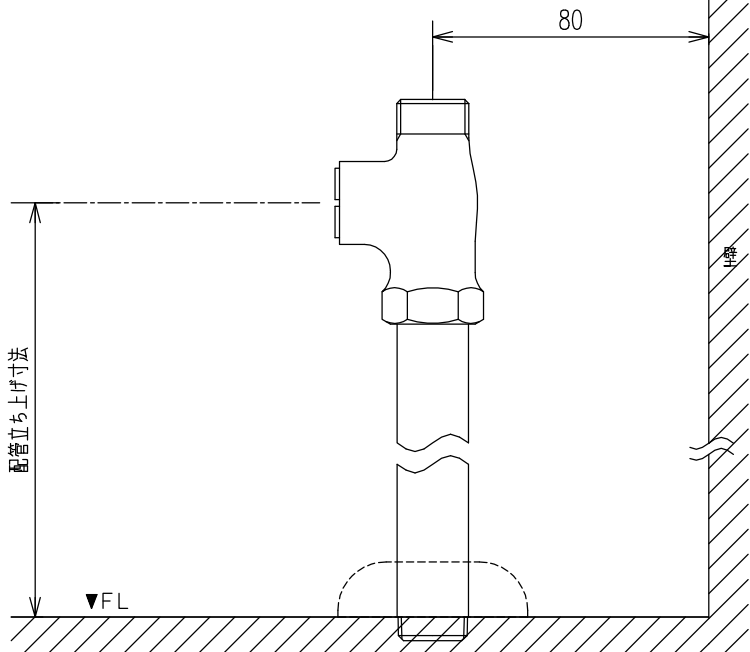
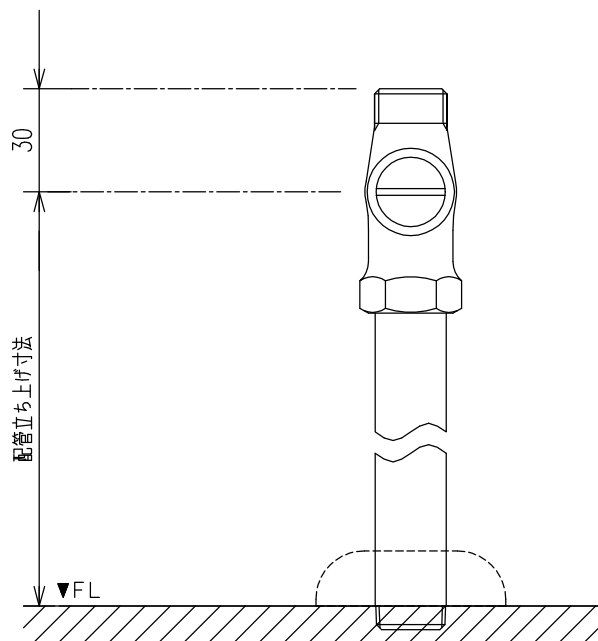

特記事項
扉色 SL0:シルバーグレー
取手 [C]ショート取手C (ブラック)
ワークトップカラー 【LE】シルフィィーグレー

物件名 江角様邸 子世帯キッチン
仕様 ノクト22

案件No.	図面名	担当	図面	図番
A2406008694289	機能図	谷口 忍		
見積No.	縮尺	日付		
M24064289355-004		2024.07.17		

株式会社 LIXIL

■ キッチン取付者さま向け 動画コンテンツ ■
商品取付けの注意点を2次元コードでご視聴いただけます。
取付日より前に、是非ご確認ください。

不陸の確認と調整

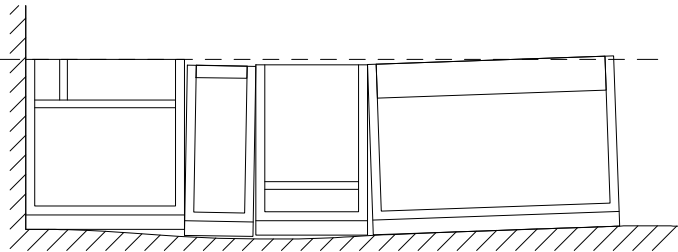

作成日：2024年02月07日

人造大理石カウンターL型キッチン

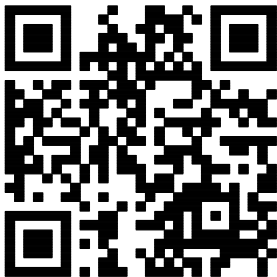
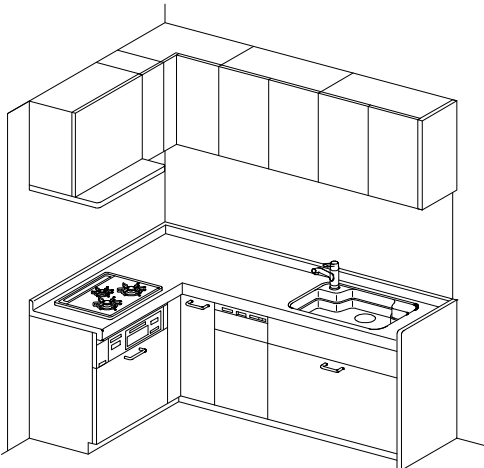

作成日：2024年02月07日

センターキッチン（ペニンシュラ型）

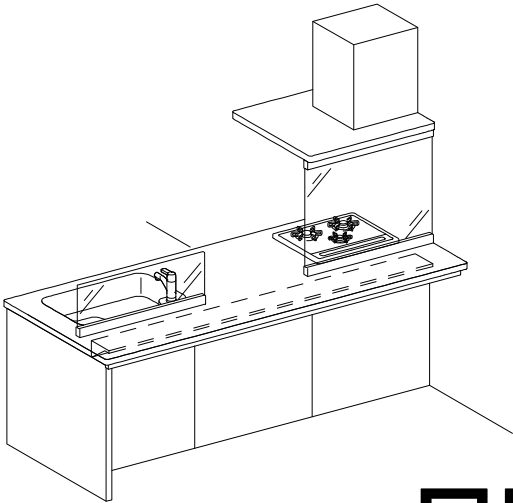

作成日：2024年02月07日

マグネットキッチンパネル

マグネット キッチンパネル
「取付・設置」ポイント



作成日：2024年03月06日

特記事項 扉色 SLO:シルバーグレー 取手 [C]ショート取手C（ブラック） ワークトップカラー 【LE】シルフィークレー	物件名	江角様邸 子世帯キッチン	案件No.	図面名	担当	図面	図番
	仕様	ノクト22	A2406008694289	機能図	谷口 忍		株式会社 LIXIL
			見積No.	縮尺	日付		
			M24064289355-004		2024.07.17		

■ キッチン取付者さま向け 動画コンテンツ ■
商品取付けの注意点を2次元コードでご視聴いただけます。
取付日より前に、是非ご確認ください。

I H加熱機器関連

I H加熱機器
仕切り板



作成日：2024年02月07日

食器洗い乾燥機

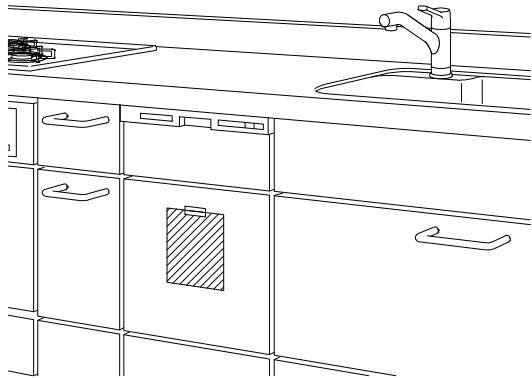

作成日：2024年02月07日

センターフード型レンジフード
(天吊りフード)

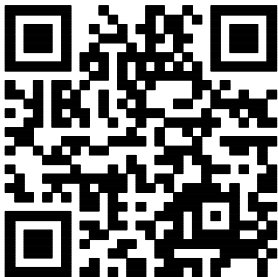
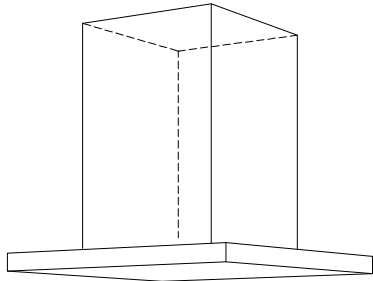

作成日：2024年06月03日

ミネラル浄水栓 Greentap

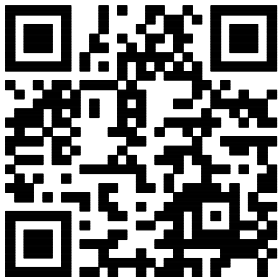
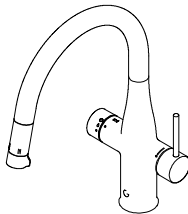

作成日：2024年06月03日

--	--	--	--

特記事項 扉色 SL0:シルバーグレー 取手 [C]ショート取手C (ブラック) ワークトップカラー 【LE】シルフィークレー	物件名	江角様邸 子世帯キッチン	案件No.	図面名	担当	図面	図番 :
--	-----	--------------	-------	-----	----	----	--